Diario Carioca

Director: J. E. DE MACEDO SOARES

Anno IV — Numero 954 | Rio de Janeiro, Quinta-feira, 6 de Agosto de 1931 | Praça Tiradentes n.º 77

Bibliotheca Nacional Av. Rio Branco

A ditadura

O paiz vae observando que todos os interessados freneticos na restauração do regime constitucional são antigos politicos, mais ou menos saudosistas. Muitos viviam, formalmente, de subsidios, alguns faziam da actividade partidaria o ornamento de existencias inuteis. O paiz compreende, exactamente, que a restauração immediata do regime constitucional corresponderia, inevitavelmente, á restauração do regime da falsificação democratica, enthronizando-se novamente o governo das camarilhas e compadrios. Porque a verdade é que a Revolução ainda não disse o que veiu innovar em materia politica, nem ao menos propoz ás massas populares um programma claro e formal de reformas, no qual figurasse, antes de mais nada, a transformação da concepção nacional de direitos e deveres civicos. Todos sentimos que a obra revolucionaria girará em torno da legitimidade dos mandatos politicos. Essa legitimidade será a base segura do direito politico, a firmeza e tranquillidade das instituições legaes que adoptarmos. Por emquanto, estamos na phase da intuição de um rumo, que ninguem traçou, que nos palpita ser o melhor, mas nada impede que o desprezemos por precipitação e leviandade.

Evidentemente, além da preparação moral do paiz, para as grandes reformas politicas e sociaes, tambem precisamos concluir a reorganização administrativa e financeira, em que está o Governo Provisorio empenhado. Salta aos olhos a falsidade da allegação de que um governo de poderes discricionarios seja inpedimento para o credito, difficultando, por isso mesmo, negocios financeiros. Se faltar confiança no Governo Provisorio, estamos absolutamente convencidos de que isso se dará mais por transigencias de sua autoridade, do que por violencias do poder.

* * *

O paiz está observando, com impaciencia, as excessivas provas de longanimidade, a demora e frouxidão de certas medidas indispensaveis de governo. E dahi conclue, com toda razão, que a ditadura está cansando, sózinha, e acabará parando no meio da "cancha".

Já uma vez invocámos um máo dormir para o sr. Getulio Vargas, de modo que o chefe da nação amanhecesse um dia de bico torto. Nesse dia abençoado, elle, com meia duzia de pennadas, restabeleceria, em São Paulo, a paz paradisiaca, retirando de lá quatro ou cinco individuos flatulentos, personagens de vigesima classe, que de lembrança na Paulicéa nem o cheiro deixariam. Poria ordem no Amazonas dotando esse Estado com um governo capaz; removeria o padre Serra, do Maranhão, acabando de vez com as leviandades desse personagem de comedia indecente. E, como estivesse com a mão na massa, poderia voltar-se para o Ministerio da Guerra, que está precisando, urgentemente, de um almirante Protogenes.

Por falta desse despertar arrevezado do sr. Getulio Vargas, a libra, no mercado de cambio, está se avizinhando da casa dos dois. Não importa que passadistas e romanticos estejam fazendo o jogo dos saudosistas do subsidio, juntando suas vozes ás destes, para reclamarem a Constituição, já e já. O paiz, que tem instincto de conservação, o que pediria ao sr. Getulio Vargas seria um pouco mais de ditadura. Precisamos resolver alguns casos urgentes pela força. Decida-se o illustre chefe do Governo Provisorio a usar, para o bem, dos seus poderes discricionarios, e prestará ao Brasil um serviço inestimavel.

J. E. DE MACEDO SOARES

RUMO AO POLO NORTE

O "Nautilus" zarpou para o archipelago de Spitzberg

LONDRES, 5 (Havas) — Telegramma de Tromsoe, na Noruega, annuncia que o submarino "Nautilus" deixou aquelle porto para a sua annunciada expedição ao Polo Norte.

O submersivel rumára directamente para o archipelago de Spitzberg.

Victimas do dever

Uma provavel mensagem dos tripulantes do "Passaro Azul"

BERLIM, 5 (Havas) — Deu á costa em Westerland uma garrafa em que foi encontrado o seguinte bilhete: "Somos victimas do dever. — (a) Nungesser e Coli." A garrafa continha algumas gottas de alcool. E' ainda impossivel estabelecer se se trata de uma mystificação ou de uma mensagem verdadeira dos mallogrados tripulantes do "Passaro Azul".

A EMBAIXADA DA FRANÇA NA ALLEMANHA

O sr. François Poncet será considerado "persona grata"

BERLIM, 5 (Havas) — Consta que o governo francez consultou o Reich sobre se o sr. François Poncet seria **persona grata** para embaixador da França, nesta capital. Nos altos circulos politicos e nas rodas mais chegadas ao governo, assegura-se que, se o gabinete de Paris formulou ou vier a formular tal pergunta, a resposta do governo allemão será, sem duvida, affirmativa.

Mais um grande gesto do Governo Provisorio

Amnistia aos implicados no movimento sedicioso occorrido em Pernambuco, a 20 de maio

O chefe do Governo Provisorio assignou, hontem, o seguinte decreto:

Art. 1º — E' concedida amnistia a todos os civis e militares, directa ou indirectamente implicados no movimento sedicioso occorrido na capital de Pernambuco, no dia 20 de maio deste anno, ficando em perpetuo silencio quaesquer processos relativos aos mesmos factos.

Art. 2º — Revogam-se as disposições em contrario.

Rio de Janeiro, 30 de julho de 1931, 110º da Independencia e 43º da Republica. — Getulio Vargas — Oswaldo Aranha.

* * *

Ainda, ha poucos dias, o sr. Getulio Vargas, num decreto, assignado logo após a feliz solução do caso de S. Paulo, amnistiava os civis e militares implicados na rebeldia de parte da policia daquelle Estado, facto occorrido em abril deste anno. Era o primeiro gesto do eminente chefe da Revolução, para a obra de confraternisação dos brasileiros, fazendo esquecer odios e resentimentos, que deveriam ser postos á margem, para maior gloria da nacionalidade. A repercussão que teve em todo o paiz a medida pacificadora do sr. Getulio Vargas, não será necessario relembrar agora. Todos nós sabemos que ella produziu uma intensa alegria e veiu demonstrar que o governo revolucionario está disposto a seguir uma norma bem diversa, sob todos os feitios, daquella que notabilisou a anarchia politica do regimen passado.

Sr. Getulio Vargas

Sr. Carlos de Lima Cavalcanti

Hontem, voltou-se o sr. Getulio Vargas para Pernambuco. Na capital desse Estado, em 20 de maio ultimo, houve uma tentativa de revolta, por parte de elementos descontentes, que, abusando do nome do sr. general Leite de Castro, pretendiam depôr o sr. Carlos de Lima Cavalcanti, interventor federal naquelle Estado. Esse movimento não teve as proporções que, a principio, se espalharam. Foi logo dominado pela energia do interventor, que tinha ao seu lado, para prestigial-o, a grande força da opinião publica de sua terra. Agora, estão esses elementos, que agiram, de certo, levados pelas labias de gente suspeita, livres de toda e qualquer culpa. Pelo manto da amnistia, para a qual concorreu muito a bôa vontade do Sr. Carlos de Lima Cavalcanti, estão elles agora integrados, mais uma vez, na communhão social, esperando-se que suas energias e seu patriotismo sejam factores valiosos para a consolidação do regimen que a Revolução nos trouxe.

O Brasil tem o direito de exigir de todos os seus filhos, na hora presente, toda a somma de sacrificios e de abnegação. E a maior parte desse sacrificio será o refreiamento de qualquer interesse pessoal, para que possamos, o mais cedo possivel, ver a nossa patria devidamente restituida ao regimen da lei.

Por uma cooperação internacional duradoura

O IMPORTANTE DISCURSO DO CHANCELLER DO REICH — A PROXIMA VISITA DOS ESTADISTAS FRANCEZES A BERLIM

BERLIM, 5 (Havas) — No discurso sobre a situação do Reich, pronunciado hontem, ao microphone, o chanceller do Reich, sr. Bruening, declarou, textualmente:

Heinrich Bruening, chanceller do Reich

"Confio em que, dentro em pouco, por occisião da visita a Berlim dos estadistas francezes, que aqui vêm retribuir a nossa visita, nos será dado proseguir com exito na troca de vistas iniciada em Paris. Os resultados dessas conversações não representam, evidentemente, senão os primeiros passos na estrada que, esperamol-o firmemente, nos levará a uma cooperação internacional duradoura."

Boatos sem fundamento

"Não têm nenhum fundamento — accrescentou o chefe do governo — os boatos que emprestam ao governo a intenção de cercar a Allemanha de uma especie de muralha chineza, no interior da qual o Reich trataria de satisfazer, sózinho, ás necessidades da hora. A economia allemã baseia-se, tanto na esphera politica, como no terreno commercial, na mais estreita cooperação com as demais nações, e o governo não tenciona modificar, de modo algum, esse principio, que julga immutavel."

O plebiscito de domingo

"Quanto ao plebiscito de domingo proximo, — concluiu o sr. Bruening — vou dizer-vos, em duas palavras, o meu pensamento: Não me vereis comparecer naquelle dia ás urnas. Notae que quem vos fala é o cidadão e não o homem de partido."

Pierre Laval, primeiro ministro da França

Como se sabe, do plebiscito annunciado para o proximo domingo, está pendente a dissolução da Dieta Prussiana.

O ESTADO INDUSTRIAL

EM SEIS MEZES, O SR. JOSE' AMERICO CONSEGUIU REDUZIR OS "DEFICITS" DAS EMPRESAS DO GOVERNO — SO' NA E. F. C. DO BRASIL A REDUCÇÃO ATTINGIU A 67.826:264$861! — O CASO DO LLOYD

Occupando-se, em seu relatorio, das chamadas empresas officiaes, Sir Otto Niemeyer, valendo-se do depoimento eloquente e alarmante das cifras, teve occasião de focalizar a incapacidade do Estado como industrial e de suggerir, pode-se dizer, que a outras mãos passassem aquellas empresas — verdadeiros sorvedouros das rendas publicas, porque sempre sujeitas ao regime dos "deficits". Tratando dos Correios e Telegraphos, apontou o notavel "expert" do Banco da Inglaterra, o facto de serem mantidos, em outros paizes, aquelles serviços com a receita e a despesa equilibradas. Mas não suggeriu a unificação dos dois num serviço só. E' justamente disso que cuida o sr. José Americo que, em boa hora, confiou o estudo da questão a uma energia moça, o sr. Mauricio Nabuco, que é, sem favor, além de uma intelligencia robusta, um espirito por excellencia organizador.

O ministro José Americo

Antes, porém, de empreender a reforma, que tornará intimas, subsidiarias entre si, duas repartições affins em seus papeis, que viviam separadas por uma questão de rotina, o honrado sr. José Americo conseguiu, segundo se lê no seu relatorio, hontem apresentado ao chefe do Governo Provisorio, fazer sensiveis reducções nos "deficits" — reducções que não foram maiores porque o governo teve que baixar as respectivas taxas, visando estimular as communicações, o que muito favoreceu as actividades commerciaes e industriaes. Com a projectada fusão, dos Telegraphos e Correios num só departamento, serão diminuidas despesas, pela suppressão de cargos em que se verificam duplicatas, pelo aproveitamento dos funccionarios em outros e pela reunião dos serviços nos mesmos edificios. Assim acontecendo, desapparecerão os "deficits", que o ministro já reduziu, segundo se vê pelos seguintes resultados que o relatorio aponta:

CORREIOS — Receita: 1930 — 51.061:000$; 1931, 35.000:000$000. Despesa: 1930, 70.303:000$; 1931, 52.000:000$000. "Deficit", 1930 — 19.242:000$; 1931, 17.000:000$000.

TELEGRAPHOS — Receita — 1930, 30.969:000$. 1931, 28.280.000$ Despesa: 1930, 63.280:000$; 1931, 51.662:569$. "Deficit", 1930 — 32.311:000$; 1931, 23.282:569$000.

Em seu relatorio, Sir Otto Niemeyer mostrou-se alarmado, tambem, com as estradas de ferro federaes, que deram prejuizo, emquanto que as particulares, na mesma época, distribuiam apreciaveis dividendos. Tratando do assumpto, o sr. José Americo expoz hontem, o que obteve em um semestre.

O caso da E. F. Central do Brasil é elucidativo. O "deficit" diminuiu de 84 mil contos para 17 mil.

Como se vê, o "Estado industrial" não é o descalabro que muitos acreditam. Tudo depende dos administradores e da pratica da honestidade. Entre nós, os administradores têm sido máos. E quanto á honestidade, uma idéa se tem formado e crystalizado na cabeça dos politicos — aquelle de ser o Brasil a patria do peculato. Haja visto o que acontecia com o Lloyd Brasileiro... A grande maioria dos homens que por aquella empresa de navegação passaram, responsaveis pelos seus destinos, consentiu nos maiores escandalos. Um bello dia, tratou-se de apurar, em detalhe, as relações financeiras que ligavam o Lloyd á Fazenda Nacional. As revelações abalharam, logo no inicio dos primeiros exames. Resultado: mandou-se esconder ao publico tudo quanto de escandaloso ficou apurado. Hoje, algumas cifras são conhecidas. Sóbem a dezenas de mil contos as sangrias feitas no erario. Sem qualquer autorização legal, fez o Thesouro, em poucos annos, adeantamentos no valor de 80 mil contos. Apesar desses adeantamentos, andou sempre o Lloyd de sacola em punho, pedindo dinheiro aos bancos e, por isso mesmo, pagando, não raro, polpudas commissões aos felizes intermediarios.

Administrando como tem administrado, o sr. José Americo já reduziu de muito os "deficits". Um pouco mais de tempo, conseguirá o equilibrio nas chamadas "empresas officiaes". E demonstrará, assim, que não é de todo impossivel a realização do "Estado industrial", que se torna possivel, aceitavel e logico desde que existam administradores animados dos intuitos que animam o actual ministro da Viação. Esta a verdade.

O "Do-X" e o seu vôo para os E. Unidos

A gigantesca aeronave deixará, hoje, a capital bahiana, devendo pernoitar em Natal

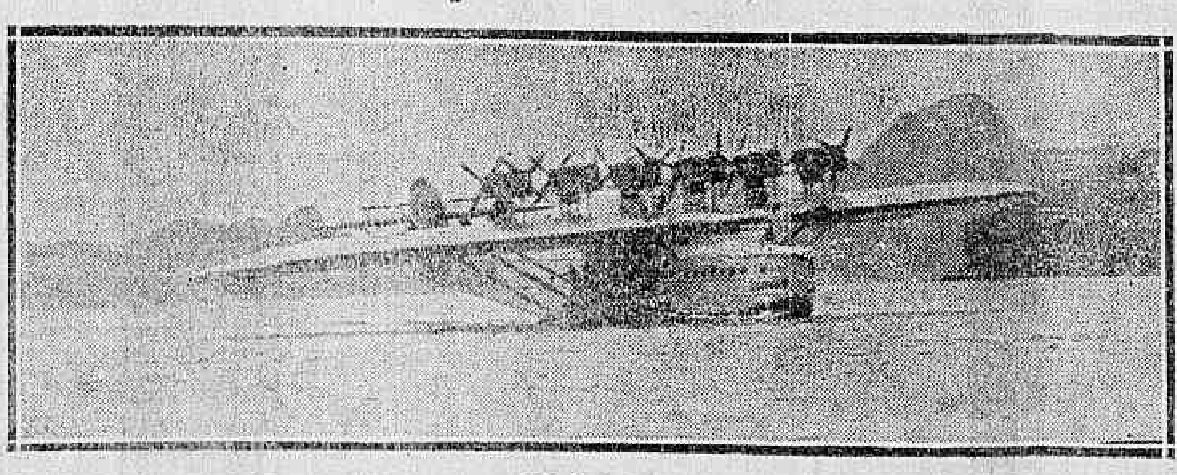

O "Do-X" decollando, na manhã de hontem, na enseada de Botafogo

S. SALVADOR, 5 (Especial para o DIARIO CARIOCA) — Segundo noticias recebidas de Caravellas, o "Do-X" desceu, alli, ás onze horas e trinta e um minutos.

Depois de se reabastecer, a colossal aeronave retomou vôo, ás treze horas, com destino a esta capital.

SOBRE BELMONTE

S. SALVADOR, 5 (Especial para o DIARIO CARIOCA) — O "Do-X" passou ás quatorze horas e vinte minutos, sobre a cidade de Belmonte.

NA BAHIA

S. SALVADOR, 5 (Especial para o DIARIO CARIOCA) — A' hora em que telegraphamos — dezeseis horas — o "Do-X" está amerissando no porto desta capital.

S. SALVADOR, 5 (Especial para o DIARIO CARIOCA) — O "Do-X" pernoitará, hoje, nesta capital, devendo, amanhã, reiniciar a sua viagem para o norte, de accordo com o seguinte programma:

2º dia — Macció, Recife e Natal, com pernoite nesta cidade e um dia de descanso. 3º dia — Camocim, S. Luiz e Belém, com pernoite nesta e repouso de um dia. 4º dia — Paramaribo, com pernoite. 5º dia — Port of Spain e S. John, ahi pernoitando. 6º dia — S. Juan, com pernoite e um dia de descanso. 7º dia — Miami, com uma étapa intermedia não estabelecida. 8º dia — Charleston, Norfolk e Washington, com pernoite e permanencia provavel de alguns dias. 9º dia — Nova York.

O sr. Getulio Vargas, chefe do Governo Provisorio, recebeu, hontem, o seguinte telegramma de agradecimentos:

"Bordo Dornier ("Do-X"), 5 de agosto de 1931. — Dr. Getulio Vargas, presidente do Governo Provisorio — Cattete — Rio. — Deixando a bella capital do Brasil no 221º anniversario do grande brasileiro Bartholomeu de Gusmão, pedimos licença para agradecer a v. ex. o hospitaleiro acolhimento. — (a) Fritz Hammer, commandante, e tripulação do "Do-X".

Junta de Sancções

O tribunal revolucionario ainda hontem não se reuniu

O tribunal revolucionario, conforme era esperado, não se reuniu hontem.

Esse facto não tem nenhuma ligação com o incidente ha dias verificado entre o general Leite de Castro, e o procurador Themistocles Cavalcanti, tanto mais quando tudo já se acha definitivamente resolvido.

A falta de sessão póde ser attribuida a outros factores, entre os quaes se póde incluir os trabalhos dos juizes, que são secretarios de Estado.

Desse modo, talvez, sómente na proxima sexta-feira, a Junta de Sancções venha a se reunir, proseguindo no estudo dos processos que continuam empilhados na secretaria da Procuradoria Especial.

FAGULHAS

O archi-duque de Habsburgo e sua joven esposa, a princeza Ileana, da Rumania, passaram a lua de mel fazendo uma excursão aerea...

(Telegramma)

Ao saber ao certo disto,
Carol perguntou: teria
A princeza Ileana visto
Estrellas ao meio dia?...

FRA DIAVOLO

DIARIO CARIOCA
Redacção, administração e officinas PRAÇA TIRADENTES, 17
Director-Thesoureiro
J. B. MARTINS GUIMARÃES
Chefe da redacção
VICTOR HUGO ARANHA
EXPEDIENTE
Endereço telegraphico: DIARIO CARIOCA
Telephones: Direcção: 2-3018. Administração: 2-3023. Redacção: 2-1559. Officinas: 2-0824.
ASSIGNATURAS
Para o Brasil: Anno . . 40$000 Semestre 21$000 | Para o exterior: Anno . . 70$000 Semestre . 40$000
VENDA AVULSA
Capital 100 réis — Interior 200 réis
SUCCURSAES:
São Paulo — Rua Barão de Itapetininga, 52, 3º andar. — Representante: Arnoaldo Barbosa.
AGENCIAS VIAJANTES E COBRADORES:
São agencias autorizadas: Empreza de Publicidade a Eclectica, Will Soreing Advertising, Empreza Americana, Publicidade Tote Ltda., Empreza Commissaria Ltda., Felippe de Lima e Empreza Commercial Brasil Ltda.
São cobradores autorizados os srs. Lourenço Amaral e J. T. de Carvalho.
CORRESPONDENCIA:
Toda a correspondencia ou valores ou sobre assumptos que entendam com assignaturas, remessa do jornal, publicidade retribuida e outros de interesse da administração deve ser dirigida ao gerente do DIARIO CARIOCA".
São nossos viajantes e inspectores, os srs. G. L. Bruno, Aleindo Pereira da Cruz, Romualdo Perrota, Rosemberg Gonçalves da Silva e Sebastião Julio Verne.

Avisamos aos nossos annunciantes que não recebemos publicidade por intermedio da Agencia J. Walter Thompson, por considerarmos prejudicial aos interesses nossos e de nossos clientes.

A partir de 1º de julho ficaram sem valor os talões de assignaturas de côr AMARELLA série C. Só terão valor os talões de côr ROSA serie D.

Topicos do "Diario"

IMMIGRAÇÃO JAPONEZA

Está no Brasil um alto funccionario do departamento que orienta as correntes immigratorias do Japão.

Vem observar "de visu" as condições de vida que o nosso paiz, bem como todos os demais da America Latina, offerece aos trabalhadores estrangeiros.

Podemos, sem affectação e falsa modestia, estar na certeza de que essa inspecção resultará desvanecedora para o Brasil como nação immigrantista.

Tudo, realmente, induz á convicção de estarem muito satisfeitos quantos japonezes se fixaram entre nós.

De nossa parte só encontramos razões para bem dizer a convergencia para cá de um factor de crescimento demographico tão evidentemente vantajoso.

Já não tem cabimento as antigas polemicas sobre o valor da raça nipponica julgada do ponto de vista colonizador.

Peccatos, opereçtos, respeitadores das leis e regulamentos, esses immigrantes figuram hoje entre os que cuja contribuição para o progresso do Brasil se revela muito apreciavel.

NOSSOS ALLIADOS

Era assim que podiamos chamar aos allemães antes de 1914, quando nos fizemos seus adversarios. E é assim que devemos chamal-os de novo, hoje.

Alliados, sim, no sentido pacifico da palavra, aliás o unico em que ella reveste significação sympathica e alcance odioso.

Quem quer que estude a evolução economica e o desenvolvimento commercial do nosso paiz acabará verificando que por esse aspecto a Allemanha nos prestou inestimaveis serviços.

A importancia das cidades do Sul, que foram primitivamente colonias germanicas, e com as quaes tanto se preoccupavam os nossos germanophagos, constituiriam, por si sós, prova sufficiente do acerto dessa affirmativa.

E', porém, de um ponto de vista mais alto que se affirma, de maneira inequivoca, a benefica influencia dos teutos em nossa formação economica.

Devemos-lhes a implantação de normas de commerciar que eram uma novidade porquanto as caracterisavam facilidades de credito que só então haviam começado a ser usuaes nas demais nações da Europa, e sem as quaes as nossas industrias e o nosso commercio progridiriam muito mais lentamente.

E' á luz de taes reflexões que nos cumpre seguir com a mais viva sympathia os factos recentes, de que se espera o desafogo das forças vivas do Reich, tão violentamente comprimidas pela inexoravel applicação do Tratado de Versailles.

INTERCAMBIO DO BOATO

Estabeleceu-se um boato a cada vez mais se intensifica na sombra da importancia extraordinaria que sempre tiveram e terão, no conjuncto da vida nacional, as relações entre a capital da Republica e a capital do Estado de São Paulo.

E, com effeito, o boato, presentemente uma especie de bola que circula entre as duas cidades, e a de ali e cá é activamente fluida, não pára, violentamente atirada que lá e aqui tem tido o seu jogo no prolongamento a definição das apprehensões do espi-

rito publico, visto como julgam favoravel as suas ambições inconfessaveis a atmosphera de inquietação assim constituida.

Eis aqui uma verdade que o conselheiro Accacio subscreveria com solemnidade: nem todos os reaccionarios são máos; nem todos os revolucionarios são bons.

Ora, tem-se a impressão de que tanto os reaccionarios como os revolucionarios máos andam expressa ou tacitamente de accordo para trazerem a nacionalidade em perpetuo alarme.

E' de crer-se que tal phenomeno occorra por toda extensão do Brasil, porquanto a nação inteira possue agora receptividade para as noticias que sobresaltam.

Não ha contestar, porém, o Rio de Janeiro e São Paulo, por obra e graça dos derrotistas de todos os matizes, a quem a mesma falta de patriotismo congraçou, estão funccionando como os grandes, os principaes apparelhos emissores dessa onda de inconveniencias desanimadoras e até apavorante em relação ao futuro do Brasil.

Não haveria um meio de se impedir ou, pelo menos, neutralizar obra de tão manifesto impatriotismo, cuja influencia é immediata nas fluctuações do cambio?

GRALHAS REVOLUCIONARIAS

Já é numerosa a phalange das gralhas da Revolução, espalhadas do Amazonas aos pampas. No Pará, brilha entre outras, o fogoso tenente Ismaelino, panegyrista pernostico do poeta-interventor ... do Pará. Em denodado tenente, que em 4 de outubro de 1930, azulou aos primeiros disparos da policia do governador Eurico Valle, indo parar, exhausto da carreira, em Vizeu, onde o prenderam e ... dos legalistas, envergou, com a victoria de outubro, a ... gloriosa de heroe revolucionario. Foi membro da primeira junta governativa. Após o ... capitão Barata e por força das circumstancias, passou a assistente deste e, cummulativamente, a repetidor de bravatas oraes ... Não apraz exhibir pessoalmente os primores da sua ... eloquencia. Nesse posto, que se ... modesto e apagado em tempos normaes, o sr. Ismaelino delia bazofias de procer e vae promovendo a prosperidade da papelaria ... — o bacharel Ismael Castro — que, sendo representante em Belém, da Agencia Americana, até o dia da queda do sr. Washington Luis, o leader de massa do entre ... com caneta de ouro do dr. Dionysio Bentes, logrou mercê dos poderes da ... intendencia municipal de Belém. Agora, o cr. Ismael Castro, mercê, ainda, de graças filiaes, está occupando o cargo de advogado da ... lidade de Belém, em que durante mais de uma decada fulgiram o talento ... de profissional de Elias Vianna! E assim vão as gralhas, de norte a sul, ostentando plumagens que lhes não pertencem...

O TEMPO

Previsões para o periodo das 18 horas de hontem ás 18 horas de hoje

Districto Federal e Nictheroy — Tempo: bom, com nevoeiro possivel. Temperatura: noite ainda fria e em ascenção de dia. Ventos: de norte a leste frescos por vezes.

Estado do Rio de Janeiro — Tempo: bom, com nevoeiro. Temperatura: noite ainda fria e em ascenção de dia.

SERVIÇO ESPECIAL PARA O TRAJECTO RODOVIARIO RIO-S. PAULO

Previsões para o periodo das 18 horas de hontem ás 18 horas de hoje

Tempo: bom, com nevoeiro possivel. Temperatura: noite ainda fria, estavel de dia. Ventos: de norte a leste frescos por vezes.

ACTOS & FACTOS

Despacharam, hontem, com o chefe do governo os ministros José Maria Whitaker e Lindolfo Collor, tendo conferenciado com s. ex. o sr. Mario Brant, presidente do Banco do Brasil.

—::—

Em audiencia foram recebidos pelo chefe do Estado os srs. embaixador Hippolito de Araujo, Marcellino Machado, ex-presidente do Maranhão, Luiz Betim Paes Leme e Roberto Cardoso.

—::—

Esteve, hontem, no Itamaraty, e foi recebido pelo dr. Afranio de Mello Franco, ministro das Relações Exteriores, o dr. Fernandes Tavora, interventor no Ceará.

—::—

Apresentou, hontem, as suas despedidas ao dr. Afranio de Mello Franco, ministro das Relações Exteriores, o ministro Manoel Coelho Rodrigues, que vae partir para assumir o seu posto, em Bogotá.

—::—

Acompanhados pelos addidos militares argentino e uruguayo e pelo capitão-tenente Souza Bandeira, que tiveram, hontem, no Itamaraty, e foram recebidos e maudiencia especial, pelo dr. Afranio de Mello Franco, ministro das Relações Exteriores, os aviadores argentinos capitão-tenente Portillo e 1º tenente Mejias e os uruguayos capitães Baru e Gutierres e o 1º tenente Boiso.

—::—

Esteve no Itamaraty, em visita de despedida ao dr. Afranio de Mello Franco, ministro das Relações Exteriores, o sr. Walter Washington, secretario da embaixada americana.

—::—

Estevo no Itamaraty o sr. Mauricio Dornier, que foi apresentar despedidas ao dr. Afranio de Mello Franco, em nome do commandante e tripulação do DO-X.

—::—

A sra. Getulio Vargas dará hoje, das 5 ás 7, no Palacio Guanabara, um chá ao Corpo Diplomatico estrangeiro e pessoa da nossa sociedade, para a qual não foram feitos convites especiaes.

—::—

O ministro da Marinha submetteu á consideração do seu collega do Trabalho o conteúdo de um telegramma do collector federal em Bom Jesus da Lapa e da informação prestada a respeito pelo delegado da Capitania dos Portos do Estado da Bahia, em Joazeiro, relativamente á posse da ilha fronteira áquella cidade, no rio São Francisco.

—::—

O ministro da Marinha, por acto de hontem, tornou sem effeito a designação do comt. José Joaquim Belford Guimarães para exercer as funcções de immediato do C. T. "Paraná".

Condemnado á morte!

Aventuras de um grande criminoso

As suas façanhas — Salteador, assassino, caften e bigamo — A sua prisão

Está sendo activado, na 4ª Delegacia Auxiliar, o inquerito instaurado contra um grande criminoso internacional, que vem dando trabalho á policia carioca, como já deu ás de S. Paulo, Santos, Pará, Argentina, Inglaterra e França, usando sempre de varios ardis e astuciosos "trucs" para arranjar dinheiro e fazer fortuna por meios deshonestos.

Usando de varios nomes

Homem tarado, typo lombrosiano, para levar a effeito os seus planos tem usado de varios nomes, taes como George Edmond Bourchet, George Munhoz, George Mon Christean, tendo tambem os vulgos de "Mister Alexander" e "Petit Mignon".

Para a nossa policia, elle é George Edmond Bourchet, e, como tal, está sendo processado, afim de ser expulso do territorio nacional.

George é de nacionalidade franceza, conta 40 annos de edade e é casado com a peruana Maria Bourchet.

Diversas denuncias graves

O sr. Salgado Filho, 4º delegado auxiliar, tendo recebido varias denuncias contra George, ordenou que a seu respeito fosse feita uma rigorosa syndicancia, afim de apurar o que de verdade havia sobre tal individuo, que era apontado como um dos typos mais perigosos, como criminoso internacional.

Desde logo foram postos em campo os mais competentes investigadores, que após alguns dias de syndicancias apresentaram um relatorio completo, dando os mais interessantes detalhes, que levaram ao 4º delegado auxiliar a convicção de que urgentissima se tornava a prisão de George e a sua expulsão, como indesejavel, visto tratar-se, effectivamente, de um homem de pessimos precedentes e promptuario repugnante, não só no Brasil como tambem na Argentina, na Inglaterra e na França.

Explorando a propria esposa

George, como dissemos acima, é casado com a peruana Maria Bourchet e, logo que chegou ao Rio, installou-a num bordel da rua Benedicto Hippolito. Ahi, ia elle sempre, depois das 23 horas e, immediatamente, entrava em conferencia da feria que a esposa lhe apresentava, guardando cuidadosamente o dinheiro.

Pela manhã, muito cedo, nunca depois das 7 horas, mas, com o bolso recheiado.

O dinheiro que extorquia diariamente da esposa, mettia nas farras com individuos da sua esphera e egualmente compromettidos em varios crimes.

Preso George, tratou o 4º delegado auxiliar de ouvir Maria Bourcher. Esta confessou que realmente seu marido nunca tivera qualquer emprego, desde que chegou ao Rio.

Ella era quem o sustentava, tendo sido por elle levada á prostituição.

Só esta gravissima accusação bastava para que ficasse justificada a sua expulsão do territorio brasileiro, quando outras, e talvez de maior gravidade chegaram ao conhecimento daquella autoridade.

Dos dezoito aos vinte annos

Até os dezoito annos, George vivia em Marselha, sustentado por seus paes, que compelliram-no a aprender um officio.

George preferiu o de mecanico tornando-se um habil artista.

Até aos 20 annos fez progressos e dahi em deante, ligando-se a varios individuos de má catadura, chamou sobre si a attenção da policia parisiense, por audaciosos assaltos que praticava.

Não podendo mais continuar em Paris, rumou, então, para a Africa Franceza.

Ahi, foi preso e condemnado a alguns annos de prisão. Illudindo a vigilancia das autoridades policiaes da Africa Franceza, George conseguiu evadir-se da prisão e continuou na sua vida errante.

A policia franceza, empreendeu diligencias e conseguiu capturalo e recambial-o para a prisão de onde se havia evadido.

Matou para fugir

Sobre George foi exercida a mais rigorosa vigilancia.

Recolheram-no então, ao Forte de San Jean. Ahi elle empregava todos os ardis para fugir. Todos elles, porém, eram nullificados.

Em 1914, tentando fugir novamente, foi ao extremo — matou um dos guardas, transportando-se em seguida para a Inglaterra em companhia de uma mulher que passou a explorar.

Condemnado á morte!

A morte do vigia do Forte de San Jean, occasionou um processo que correu á revelia de George Bourcher, que foi então condemnado á morte em 1915.

Na America do Sul

Andando qual Judeu Errante, o condemnado tomou rumo da America do Sul.

Foi parar em Buenos Aires, munido de um passaporte falso que o dava como de nacionalidade russa.

Um documento egualmente falso conseguiu arranjar para a sua amante, a quem continuava a explorar miseravelmente.

Na Argentina continuou na mesma vida de criminoso contumaz.

A policia portenha, passou a exercer sobre elle rigorosa vigilancia, vindo afinal a saber que o passaporte dando-o como russo era falso, pois, se tratava justamente do grande criminoso "Petit Mignon", ou "Mont Christaux le Deserteur", muito procurado pela policia franceza, por haver sido condemnado á morte.

Foi então quando George passou para Montevidéo e dahi para o Rio Grande do Sul.

Mister Alexander

Uma vez no Brasil, o francez condemnado á morte, o grande criminoso internacional, apresentou-se em toda parte como "mister Alexander".

Em Porto Alegre abandonou a sua amante e victima e foi condemnado por ferimentos leves.

Tambem infelicitou uma menor.

Posto em liberdade, passou para a cidade de Santos, no Estado de S. Paulo.

Depois de algum tempo, a policia santista prendeu-o para averiguações, mas, "Mister Alexander" facilmente convenceu-a de sua innocencia.

Depois passou a merecer a attenção da policia, como traficante de escravas.

Eil-o no Rio

Já muito conhecido da policia de Santos, "Mister Alexander" veiu para o Rio e aqui casou-se, e desde logo installou a esposa num bordel da rua Benedicto Hypolito n. 207.

Entregou-se á exploração do lenocinio.

Uma de suas victimas, que passou a ser sua esposa, foi Jacintha Munhoz, mais conhecida pelo nome de guerra de "Rosita Uruguay", e hoje Maria Bourger, segundo elle proprio o diz.

Segundo elle proprio o diz é casado na França, sendo portanto bigamo.

Boucher tem o corpo todo tatuado.

A prisão de George Boucher foi effectuada pelo investigador Manoelino Seixas, quando o criminoso descia de um bonde de S. Januario, na praça da Republica.

LIVROS NOVOS

FAGUNDES VARELLA
Por Mario Vilalva

Mario Vilalva é um dos nossos mais encantadores poetas. De rara sensibilidade e emoção. Seus livros de versos "Horas do meu viver", "O ciclo das Illusões" e "Arrebões e Clarins", evidenciam

Sr. Mario Vilalva

um poeta dos mais sinceros na sua arte, na glorificação das suas imagens. E, como poeta dos mais sinceros que é, Mario Vilalva tem como religião maxima da sua arte o culto aos nossos maiores aedos. Assim é que o festejado escriptor patricio vem de publicar um interessante volume — "Fagundes Varella, sua vida, sua obra, sua gloria".

São cento e quarenta e nove paginas em que o autor estuda a figura inconfundivel do homem e do artista.

Sem a preoccupação de fazer uma obra de biographia completa, Mario Vilalva traça, no entanto, com precisão absoluta, de poeta e de fino psychologo, as estructuras moral e intellectual do immortal cantor de "Cantos do Ermo e da Cidade", do lyrico formidavel de "Esperança", sem duvida uma das suas mais lindas paginas.

Buscando entre os mais completos trabalhos de outros autores, sobre Fagundes Varella, subsidio para a sua obra, conseguiu Mario Vilalva realizar um pouco do seu objectivo, mostrando-nos o que de mais emocional nos ficou da vida do grande poeta, como incentivo maior aos aedos da geração de hoje.

"Fagundes Varella", de Mario Vilalva, será, portanto, a par de um exito de livraria, o mais significativo acontecimento literario.

O MYSTERIO DE KERHIR
Traducção de Jorge Jobim

Os editores Flores & Mano, a quem já deve o publico do Rio que lê e sabe o que lê, a divulgação das melhores obras literarias nacionaes e estrangeiras, acabam de editar o lindo romance de M. Maryan — "O Mysterio de Kerhir".

Trata-se, effectivamente, de um romance de larga acção, ora empolgante no entrecho que dos caracteres os mais diversos de seus personagens, ora de uma suavidade que encanta, sem perder, jámais, o interesse despertado pelo seu entrecho.

Concorre, em grande parte, para o agrado de "O Mysterio de Kerhir", a traducção do escriptor e jornalista patricio Jorge Jobim, bem feita e escripta com uma emoção que revela, de fórma positiva, o valor incontestavel do traductor.

Destarte, não será demais realçar o esforço dos editores Flores & Mano, cujo objectivo de disseminar no nosso mercado de livros os autores estrangeiros mais em evidencia, merece os melhores encomios e o mais confortador applauso publico.

PEQUENAS NOTICIAS DO EXTERIOR

(SERVIÇO DA AGENCIA HAVAS E CORRESPONDENCIA ESPECIAL)

Foi descoberta, a bordo do paquete "Cervera", fundeado no porto hespanhol de Santander, uma conspiração de caracter monarchista.

— E' deveras inquietadora a situação em Jerusalém, cujas autoridades receam a reproducção, de um momento para outro, dos graves conflictos tantas vezes provocados pela velha pendencia entre arabes e israelitas.

— As eleições presidenciaes do Chile foram convocadas para o dia quatro de outubro.

— Na prisão ingleza de Testonville, foram executados, na manhã de hontem, dois operarios condemnados á forca por haverem trucidado, em dias de maio ultimo, um companheiro de trabalho.

— Manifestou-se, na usina electrica de Bruxellas, violento incendio provocado por um curto-circuito.

— A famosa actriz cinematographica Ina Claire obteve divorcio do actor John Gilbert, sob a allegação de que este lhe infligia máos tratos.

— O sr. Voldemaras, ex-dictador da Lithuania, que está aguardando em Kowno, occasião de comparecer perante os tribunaes, accusado por crime de traição contra a Patria declarou estar sem recursos sufficientes para pagar as despesas com advogados, motivo por que lhe foi designado um assistente judiciario.

— No terceiro assalto de um encontro de dez "rounds", o pugilista italiano Primo Carnera venceu por "knock-out" technico, o seu contendor Robert Roberti.

A partida, hoje, do dr. Luiz Lacombe para os Estados Unidos

A bordo do "Southern Cross" segue hoje para os Estados Unidos o dr. Luiz L. Lacombe, engenheiro americano e chefe do Departamento de Expansão de Vendas e Propaganda da General Electric Co.

Figura de destacado relevo no nosso alto mundo commercial e industrial, á sua actividade verdadeiramente dynamica, servida por uma intelligencia e dedicação nada communs, deve, sem duvida, o departamento de vendas e propaganda daquella empresa, grande parte da sua efficiencia.

Trabalhando ha muitos annos na administração da General Electric, o dr. Luiz Lacombe tem exercido varias commissões de confiança, entre as quaes se destacam as chefias de succursaes da Bahia e Bello Horizonte.

O dr. Luiz Lacombe, cuja viagem é motivada pelos interesses da empresa na capital norte americana, demorar-se-á em Nova York tres mezes, devendo assim, em novembro proximo, reassumir as suas funcções na succursal desta capital.

DOR DE DENTES?
COMPRE
CÊRA DR. LUSTOZA

Em prol da Constituinte e do Estado Leigo

Em nossa edição de hontem inserimos, sob o titulo acima, um brilhante artigo da autoria do illustre dr. Couto Esber, o qual, por inadvertencia da composição, deixou de trazer a assignatura do seu autor.

Fazendo essa necessaria declaração, queremos aproveitar o ensejo para dizer aos nossos leitores que o dr. Couto Esber, nome de grande projecção nos circulos scientificos de S. Paulo, espirito culto e liberal, dará ao DIARIO CARIOCA sua valiosa collaboração sobre assumptos da relevancia dos que debateu no seu primeiro artigo a que esta nota se refere.

Dr. Samuel Kanitz
CLINICA UROLOGICA
Membro da Sociedade de Urologia da Allemanha, ex-assistente dos professores Lichtemberg, Lewin Joseph, de Berlim, e Haslinger, de Vienna. Especialista em doenças dos Rins, Bexiga, Prostata, Urethra, Vias Urinarias. Doenças de Senhoras. Micções frequentes e dolorosas. Diathermia. Ultra Violeta. Cons. 7 de Setembro, 42 sob., das 13 ás 16 horas. Phone: 2-4493.

Derrame de dinheiro falso em Nictheroy

Relativamente á noticia que publicámos sobre a epigraphe acima, recebemos do Gabinete do Chefe de Policia do Estado do Rio, a seguinte nota:

"Gabinete do Chefe de Policia do Estado do Rio de Janeiro. — Nictheroy, 5 de agosto de 1931 — Nota — Tendo os jornaes divulgado a apprehensão de notas falsas e prisão de dois empregados da Companhia Usinas Campistas, nesta cidade, o dr. chefe de Policia communica não serem verdadeiros esses factos, porquanto nada consta no inquerito que se procede por notas falsas contra aquelle estabelecimento commercial."

SIDI MOHAMMED EM PARIS

Como foi recebido, na estação de Lyon, o sultão de Marrocos

PARIS, 5 (Havas) — Chegou, ás dez e meia horas, a esta capital, o sultão de Marrocos, Sidi Mohammed, que foi recebido, na estação de Lyon, pelo presidente Doumer, o chefe do governo, sr. Laval, e varios membros do gabinete.

Destacamentos a pé e a cavallo da Guarda Republicana prestaram as continencias do estylo.

Formou-se, em seguida, luzido cortejo de automoveis, que, seguido de um piquete da Guarda, acompanhou o illustre visitante e sua comitiva até o hotel da praça Vendôme, onde se hospedou.

Accumulação de cargos

COM VISTAS AO MINISTERIO DA VIAÇÃO

Assim como no Ministerio da Fazenda aptou-se a acertada medida de não permittir que os contadores contiuem como delegados fiscaes nas proprias repartições, deveria fazer com que essa medida acertada attingisse tambem as repartições postaes, isto é, as administrações dos Correios, nos Estados, onde chefes de secções passando por cima dos contadores estão exercendo em commissão, os logares de administradores.

E' sabido que funccionarios de uma mesma repartição, sempre têm os seus grupinhos protegidos e a estes favorecem com todos os beneficios. Os que não são de seu grupo supportam todos os onus do serviço.

Em alguns Estados existem administradores nas condições acima, nem sequer têm o escrupulo de respeitar a lei de accumulações; pois, vêm recebendo a gratificação de administrador, juntamente com a do cargo effectivo que têm.

Seria muito justo que aos funccionarios de uma determinada repartição publica só fosse permittido exercer commissão, em outra repartição que não fosse aquella a que pertence, como muito acertadamente se procede no Ministerio da Fazenda.

RASGOU SEU TERNO?
Mande-o na SERZIDEIRA que fica novo
Rua Buenos Aires, 161
1.º andar

CHUVAS TORRENCIAES NO MEXICO

Foram inundadas largas extensões cultivadas

MEXICO, 5 (Havas) — Telegramma de Tampico annuncia que as chuvas torrenciaes dos ultimos dias provocaram, na parte norte do Estado de Vera Cruz, a inundação de largas extensões cultivadas. Calculava-se em vinte e quatro mil kilometros quadrados a superficie global das terras submersas. A' ultima hora, assignalava-se a morte de quatro pessoas, afogadas nas enxurradas.

UM NOIVO SEPTUAGENARIO

O casamento, hoje, de lord Reading, antigo vice-rei da India

LONDRES, 5 (Havas). — Está officialmente annunciado o noivado de lord Reading, antigo vice-rei da India, com sua ex-secretaria, miss Stella Charnaud.

O enlace está marcado para breve.

LUA DE MEL EM PARIS

LONDRES, 5 (Havas). — O marquez Reading, depois do seu casamento, seguirá para Paris, onde passará a lua de mel.

O ex-vice-rei da India conta setenta e um annos de edade.

DIPLOMACIA

Partiu, domingo ultimo, pelo "Alcantara", afim de assumir o seu novo posto em Bruxellas, o secretario de Legação Mauro de Freitas, uma das mais brilhantes figuras da nova geração do Itamaraty.

O joven diplomata brasileiro logra-

Sr. Mauro de Freitas

rá, sem duvida, na Belgica, alcançar o mesmo exito que assignalou a sua passagem por Washington, onde conseguiu uma situação excepcional não só nos meios diplomatico, mas ainda na alta sociedade americana, não raro inaccessivel á maioria dos representantes das mais velhas nações e onde conquistou invejavel destaque mercê da sua irradiante sympathia.

No seu embarque, muito concorrido, reconhecemos, entre outras, as seguintes pessoas:

Drs. José Eduardo de Macedo Soares, Annibal Freire, Edmundo da Luz Pinto, prof. Castro Rebello, drs. Luiz Gallotti, Mendonça Pinto, Jayme Chermon e sra. Glauco Ferreira de Souza, Francisco Mangabeira, Edgar Fraga de Castro, Murillo Tasso Fragoso, Paula Lopes, João Lyra Filho, senhora Alfredo Ruy Barbosa, drs. Orlando Rangel Sobrinho, Antonio Gallotti, Plinio Pinheiro Guimarães, Oswaldo Tavares, João Baptista de Magalhães, Pedro Gallotti, Horacio Gomes Leite de Carvalho Junior, senhora e senhorinha M. Pinto, drs. Francisco Peixoto Filho, Murillo Alves, Emilio Freire de Andrade, sr. José Vargas, Geraldo Peixoto, dr. Waldemar Bordallo, consul Oscar Corrêa, drs. Paulo Amaral, Carlo de Marros, sr. Oscar de Freitas, drs. Gilson de Mendonça e senhora, Augusto Tavares de Lyra e muitos outros.

Musica

O ultimo concerto de assignatura da Orchestra Philarmonica do Rio de Janeiro será realizado no dia 17 do corrente, constituindo um verdadeiro e sensacional acontecimento, pois, nelle será executada a grandiosa Faust Symphonia, de Liszt, com o concurso de magestosa massa coral. Os ensaios dos córos vêm se succedendo com exito animador, sendo certo que os frequentadores dos concertos Burle Marx terão ... coroar uma temporada rica em formosas realizações, magnifica audição de uma das mais bellas obras symphonicas produzidas pelo genio musical do seculo passado. Sendo raros entre nós os concertos com o concurso de córos, é de prover o alto interesse que irá despertar, em todas as rodas, o ultimo concerto da Orchestra Philarmonica, este anno.

RUA DA AMARGURA

Medico. Mais da alma que do corpo. Differente, portanto, da maioria dos seus collegas.

* * *

O medico em questão é o dr. Mario Costa. Bom amigo. Carinhoso. Vive realizando conferencias em beneficio das pobres alminhas deste mundo. Uma vida de sacrificios, como se vê, porque todas as suas conferencias, todos os seus livros, todo o seu humorismo é em torno dos mais inconfessaveis trocadilhos desde mundo.

Exemplo: trocadilhos sobre a palavra estado: estado dalma, Estado de S. Paulo, estado interessante...

Isso escripto por qualquer um de nós, nos arrastaria ao pelourinho, se vivessemos na epoca sublime de Francisco I.

Mas o dr. Mario Costa tem por si, ou pelos seus trocadilhos, a boa intenção, dirimente mais ou menos aceitavel. E por isso elle entra pela redacção dos respectivos, diz que a "Noite" é o melhor jornal do Brasil, etc., etc. Tão grande é o prestigio do dr. Mario Costa que nem o "Dop" toma medidas draconianas contra o uso e o abuso do trocadilho...

* * *

Mas o querido medico é um optimo coração.

Dizem que, em obediencia a essa bondade, trocou a medicina pelo trocadilho.

Não fugiu, infelizmente, á finalidade medica.

Porque, afinal, os que se livraram da sua medicina não resistem, em absoluto, aos seus trocadilhos, muito mais fulminantes que uma receita de qualquer medico, mesmo dos mais aconchegados á Empresa Funeraria...

TERRA DE SENNA

Ouvidos moucos aos boatos e ás intrigas

Judiciosos commentarios do "Estado de São Paulo"

Os nossos collegas do "Estado de São Paulo", publicaram, hontem, o seguinte artigo:

"E' indispensavel que dominemos os nervos e que façamos ouvidos moucos aos boatos e ás intrigas que diariamente se propalam com o intuito visivel de manter a inquietação no espirito publico e de prejudicar a actividade do governo. Cada manhã traz a sua novidade, mas a novidade que traz é invariavelmente uma balleia. O boato e a intriga converteram-se em verdadeira industria e, ao que parece, industria rendosa, pois que são muitos os que a exploram. Não é possivel dar juizo a quem não o tem, de maneira que para matar essa industria só um recurso existe, que é a indifferença do povo. Não dê elle attenção ao que se diz e ao que se escreve, cuide da sua vida socegadamente, que essa agitação diabolica cahirá por si. Da credulidade dos tolos é que advem a fortuna dos espertalhões.

Não cuidemos de outra coisa senão de trabalhar. Qualquer alteração no que ahi está, só poderá ser nociva. Do cháos não ha poder humano que tire a ordem e para o cháos caminharemos, se não procurarmos por todos os meios chegar até a Constituinte sem alteração sensivel do actual estado de coisas. As difficuldades com que lutamos já são demasiado numerosas e graves para dispensar outras que a nossa impaciencia, ou a nossa falta de criterio, venha a gerar. Limitemos a nossa infelicidade, ao invés de accrescel-a. Nação de doidos seriamos, se em occasião de tantas ansiedades e incertezas, deitassemos moss lenha á fogueira das nossas paixões e fizessemos dos nossos odios elemento predominante na inspiração dos nossos actos. Sejamos cautelosos e não percamos o sangue-frio. Todo o nosso futuro está em jogo e em nossas mãos esta fazel-o grande ou mesquinho.

Não se espere só do governo o trabalho de pacificação dos espiritos. Para esse trabalho é essencial que concorra cada um de nós na medida das suas forças. No circulo das suas relações pessoaes, todos os cidadãos acham-se habilitados a contribuir para a obra patriotica, que é a defesa da collectividade contra os assaltos dos agitadores profissionaes e outros empreiteiros de anarchia e ruina, pois todos podem, com o seu despreso ás atoardas dos boateiros e com a inalterabilidade da sua calma deante dos pregões de infortunio, combater, nos animos tibios, as devastações da fantasia superexcitada pela perversidade dos outros. As medidas geraes de prophylaxia só se mostram efficazes quando contam com a collaboração particular dos individuos."

O interventor inspeccionou, hontem, varios pontos da cidade

ESSA VISITA LHE SUGERIU A IDEA DE ALGUNS MELHORAMENTOS

O sr. Adolpho Bergamini, interventor federal, esteve, hontem, acompanhado dos drs. Armando Godoy e Diniz Junior, em visita de inspecção a varios pontos da cidade, o que vem fazendo todas as quartas-feiras.

S. ex. foi ao bairro da Urca, onde se demorou, de preferencia, na praça Nilo Peçanha e rua Octavio Corrêa.

Dirigiu-se, em seguida, á avenida Delfim Moreira, onde a ressaca destruira grande parte do calçamento e á Lagôa Rodrigo de Freitas, que está a pedir novos cuidados da administração.

Dahi, encaminhou-se o interventor para o Hospital S. João Baptista da Lagôa, a que fez demorada visita.

Mais tarde, s. ex. esteve na esplanada do Castello, fundos da rua S. José, examinando a possibilidade de prompta abertura para accesso franco de pedestres e vehiculos, entre aquelles dois pontos.

Passou, depois, o sr. Bergamini, para os suburbios, onde examinou o estado das ruas Minas, Vieira da Silva, Pam Pamplona, na estação de Sampaio, e considerou a possibilidade de ligação da rua Engenho Novo com a de D. Anna Nery, realizando, para tanto, conforme o permittam os recursos actuaes da municipalidade, o nivelamento e melhoria de calçamento.

ACTOS DO CHEFE DO GOVERNO

DECRETOS NA EDUCAÇÃO, FAZENDA, JUSTIÇA E EXTERIOR

Foram baixados, hontem, os seguintes decretos:

Na pasta da Educação:

Pondo em disponibilidade o contador da Inspectoria de Aguas e Esgotos, Jansen Tavares.

Na pasta da Fazenda:

Nomeando, a pedido, 4º escripturario da Alfandega do Rio de Janeiro, o 3º escripturario da Delegacia Fiscal no Estado do Rio de Janeiro, João de Lima Gomes; o conferente da alfandega de Recife, Francisco Grangeiro de Albuquerque Filho, para o logar de 2º escripturario da Delegacia Fiscal no Amazonas, e deste para aquelle, Augusto Carlos de Araujo Maciel.

Na pasta da Justiça:

Aposentando Alvaro de Moraes Gutieres, auxiliar de escripta da Imprensa Nacional, e Pedro Leoncio de Souza, 1º fiscal da Guarda Civil do Districto Federal.

Na pasta da Agricultura:

Aposentando Amancio Mendes Couto, auxiliar de distribuição de plantas e sementes da Directoria do Serviço de Inspecção e Fomento Agricolas.

Exonerando: por abandono de emprego, Thereza Ximenes, do cargo de observador de estação hydrometrica, Manoel Augusto da Silva, de ajudante de estação aerologica de 2ª classe, e a pedido, Regina Santos, de ajudante de posto semaphorico.

Nomeando: Innocencio Antonio de Almeida e Augusto Pereira Leão, para o logar de observadores de estação hydrometrica e pluviometrica, respectivamente: Leopoldo Bernardo dos Santos, para ajudante de estação aerologica de 2ª classe e Carmen de Oliveira, para ajudante do posto semaphorico.

O Collegio Militar tem novo director

A festiva posse, hontem, do Marechal Esperidião Rosas

Marechal Esperidião Rosas

Substituindo o general Alcantara Junior, assumiu, hontem, ás doze horas, o commando do Collegio Militar, o marechal Esperidião Rosas.

Figura de incontestavel relevo do nosso Exercito, a escolha do illustre official-general, para o commando do Collegio Militar, vale pela affirmação de que esse estabelecimento de ensino terá um novo surto de progresso, através o preparo de seus almunos e a efficiencia da sua finalidade.

E isso porque o marechal Esperidião Rosas representa, por si só, para a mocidade que vê no preparo militar, a defesa armada dos ideaes do paiz, o mais forte exemplo de patriotismo, servido por uma sinceridade absoluta e uma disciplina inquebrantavel, dentro, porém, de um espirito de civismo ardoroso e não menos sincero.

Tendo já commandado o Collegio Militar de Barbacena, o marechal Esperidião Rosas, deixou da sua primitiva actuação, traços inapagaveis e que tanto puzeram em apreciavel destaque as suas qualidades de chefe e amigo dos seus jovens commandados.

A posse do marechal Esperidião Rosas realizou-se ás 12 horas, como já dissemos.

Falaram, durante a cerimonia, enaltecendo as qualidades excepcionaes do illustre militar, os senhores Emygdio Cabral e Oliveira Sá, respondendo o marechal Esperidião Rosas em breves palavras, nas quaes, entretanto, se desenharam as linhas geraes do seu programma administrativo.

Terminado o acto da posse, recebeu o novo commandante do Collegio Militar, uma expressiva manifestação de sympathia por parte de seus amigos, alumnos e ex-alumnos daquelle estabelecimento de ensino militar.

Irmandade da Santa Cruz dos Militares

Como preparativo das festas annuaes que se realizarão em 21 22, 23 e 25 de setembro proximos, effectuar-se-ão nas sextas-feiras 7, 14, 21 e 28 de agosto, 4, 11 e 18 de setembro, o septenario que precede ás mesmas solennidades, ás 16 horas. — O Irmão de Capella, **general Aurelio de Amorim.**

PERGUNTE A QUEM JÁ COMPROU!

Todos lhe dirão : — nunca vi

"PREÇOS TÃO ESCANDALOSAMENTE BARATOS"!

A EXPOSIÇÃO

remarcou pela segunda vez todo o stock da casa que adquiriu á Avenida Rio Branco, esq. Rua São José, decidida a liquidar

"todo o panno a todo "panno"

Vendas em 10 prestações

AVENIDA, esquina SÃO JOSÉ

Amparando o grande Hospital da União dos Empregados do Commercio

DONATIVOS DE TRES GRANDES INDUSTRIAES E COMMERCIANTES

A Secretaria da União dos Empregados do Commercio solicitanos a publicação do seguinte:

"Mantendo o compromisso que assumiu com a União dos Empregados do Commercio, a Companhia Hanseatica destinará, hoje dia 6, a percentagem de 20 réis para cada uma garrafa de cerveja "Cascatinha" vendida pelsua fabrica, no transcurso do seu expediente commercial, em proveito do Hospital Sanatorio da União dos Empregados do Commercio.

Durante o proximo dia 7, a firma Bhering, Companhia, S. A., reverterá para o mesmo fim, a importancia de 20 réis por cada kilo de café "Globo" vendido pela sua fabrica e pelo seu deposito.

Os srs. Lopes Sá & Cia. continuam a beneficiar o mesmo Hospital Sanatorio, revertendo em seu proveito uma commissão sobre a venda geral dos cigarros "Flor Fina" e "Cubanos". — (a.) Jorge de Menezes Moreira. 1º secretario".

O imposto da Nafta, para construir estradas de rodagens

MEXICO, 4 (B. I. E.). — Durante os cinco primeiros mezes do presente anno foram consumidos, no paiz, cento e onze milhões quinhentos e trinta e cinco mil e seiscentos e trinta e oito litros de gasolina, que produziram um imposto de $6.692.138,34 pesos. Ha certeza de que o consumo augmentará nos sete mezes restantes deste anno porém, ainda supponho que se conserve no mesmo nivel, o producto total do imposto passará de $16.000.000.00 de pesos, que como foi disposto pelo Governo, será destinado exclusivamente a proporcionar novos caminhos e estradas de rodagem no Mexico.

O ministro do Trabalho deu provimento ao recurso

A' marca "Biocalcio", destinada a distinguir um preparado pharmaceutico, incluido na classe 3, da industria e commercio do Laboratorio de Biologia Clinica Limitada, não foi concedido registro pela extincta Directoria Geral da Propriedade Industrial, sob o fundamento de que a referida marca offerecia possibilidades de confusão com a marca "Bocalcina" para proteger tambem um preparado da fabricação do pharmaceutico Francisco Rocha, desta capital. Não se conformando com essa decisão, e allegando que tinha a seu favor o consentimento expresso daquelle industrial, mas tambem porque o preparado protegido pela sua marca, segundo a licença concedida pelo Departamento Nacional de Saude Publica, só póde ser usado sob prescripção medica, recorreu o interessado para o sr. ministro do Trabalho. Ouvido a respeito o consultor juridico do referido Ministerio, cujo parecer concluia pela concessão do registro pretendido, e tendo em vista a suggestão apresentada pelo director geral da respectiva Secretaria de Estado no sentido de ser insérto no "cliché" da marca do recorrente a cindição estabelecida pelo Departamento de Saude Publica, resolveu o sr. Lindolfo Collor dar provimento ao recurso.

"CINEARTE"

"Cinearte" é uma revista essencialmente cinematographica, contendo trinta e seis paginas lindamente bem dispostas, algumas em cores. Nellas publica a grande revista carioca, photographias de todas as estrellas do céo cinematographico. A capa desta edição, n. 284, é Carmen Barnes. As capas interiores são Anita Page e Lily Damita.

Sobre o cinema brasileiro, o "Cinearte" publica varias e boas novidades. De Carmen Violeta, por exemplo, cinco photographias estupendas. Sobre Taciana Rei, uma pagina e uma chronica.

A descripção de "Pagina de escandalo", film de George Bancroft e Kay Francis, é formidavel. Frances Maffett é a nova Kay Francis que a Paramount arranjou.

As secções de costume estão maravilhosas. "O adeus de Blanche Sweet", duas paginas. "John Boles", outras duas, com sete retratos. "Conselhos para a belleza", por Norma Shearer. Pagina dupla com uma dezena de pequenas do outro mundo... Só esta pagina vale toda a revista.

"O verdadeiro William Haines", tambem em duas paginas. "A vida de Clara Bow", em series, a principiar deste numero. "Criança maliciosa", é Constance Bennett. E sobre Greta Garbo, uma pagina da pontinha...

NOTICIAS DE PORTUGAL

PROROGADOS OS SERVIÇOS DE ALISTAMENTO ELEITORAL

LISBOA, 5 (Havas) — O ministro do Interior dirigiu aos governadores civis uma circular em que annuncia a prorogação, por 30 dias, dos serviços de alistamento eleitoral.

CRIANDO ESCOLAS PRIMARIAS

LISBOA, 5 (Havas) — O ministro da Instrucção baixou um decreto criando escolas primarias em todas as povoações onde existam quarenta e cinco crianças em edade escolar. A frequencia será obrigatoria.

SACRIFICIO MATERNO

LISBOA, 5 (Havas) — Communicam de Ponte da Barca que, na ansia de salvar um filhinho na imminencia de ser atropelado por um auto, Delphina Brito atirou-se, ali, ás rodas do carro, sendo colhida e morta pelo vehiculo. A criança fôra tambem colhida pelo automovel, recebendo graves ferimentos.

A INDUSTRIA DA PESCA DA SARDINHA

LISBOA, 5 (Havas) — Os armadores interessados na industria da pesca da sardinha reunidos se resolveram solicitar do ministro das Finanças a revogação das leis que vedam a exportação do peixe fresco.

A medida solicitada visa melhorar a difficil situação em que se encontra a citada industria, na qual se empregam actualmente cerca de 3.500 trabalhadores.

O FUTURO AEROPORTO DE LISBOA

LISBOA, 5 (Havas) — A commissão encarregada de estudar o projecto de construcção do aeroporto desta capital proseguirá, brevemente, nos trabalhos.

Estudo da Pesquiza Scientifica

Amanhã, sexta-feira, ás 17 horas, o professor Alvaro Osorio de Almeida realizará uma conferencia sobre "Estudo da pesquisa scientifica", na Sociedade de Estudos de Psychologia e Philosophia, á rua Alcindo Gunabara n. 5 2º andar, (Studio Nicolas). Esta será a quarta conferencia da serie organizada pela S. E. P. P. para o corrente anno.

METADE DA POPULAÇÃO TEM APROVEITADO A NOSSA

GRANDE VENDA de TODOS OS ARTIGOS a PREÇOS DE CUSTO

Quem precisa vem comprar
Quem já comprou, compra mais

PARC ROYAL

Aos estudantes de medicina

O Directorio Academico declara que:

Tendo sido já attendidas, em parte, as justas pretensões que nos levaram a declarar, antehontem, uma greve pacifica;

Considerando que as pretensões negadas implicam em revisão do que consta na actual reforma do ensino e portanto requer um decreto do Governo, o que não poderá ser resolvido de momento;

Considerando ainda que o Directorio continuará a se entender com as autoridades do ensino afim de que seja resolvida satisfatoriamente a pretensão dos estudantes de medicina;

Fica sem effeito, desde já, a greve, devendo todos os estudantes voltarem a frequentar as aulas, sem o que, não poderá haver entendimento satisfatorio com o sr. ministro da Educação.

Rio de Janeiro, 5 de agosto de 1931. — **Henrique Furtado Portugal,** presidente. — **Emilio Abdon Póvoa,** 1º secretario.

Convidados a comparecer ao Departamento Nacional do Trabalho

Estão convidados a comparecer no Departamento Nacional do Trabalho, á praça da Republica, conforme aviso prévio que lhes foi transmittido por telegramma, os srs. José Reis, Bento Oéste Malheiros, amuel Felamann, Helio BasStos, Albino Henriques, Augusto Barreiro, Severiano Sena, Paulino Moreira, João Pilchetti, Waldeck & Horizo, Antonio Joaquim Machado, Erick Morgan, Ligmundo Obsbaum e Mestre e Blatgé, afim de se entenderem com o dr. Oscar Saraiva, adjunto de patrono.

Conferenciou com o sr. Lindolfo Color, o ministro da Hollanda

Esteve, hontem, á tarde, no Ministerio do Trabalho, em conferencia com o sr. Lindolfo Collor, o sr. J. B. Hubrecht, ministro Plenipotenciario e enviado especial dos Paizes Baixos, junto ao governo brasileiro.

Feira de Amostras

O CERTAMEN DA AVENIDA DAS NAÇÕES VEM SENDO O PONTO MAIS MOVIMENTADO DA CIDADE — O INTERESSE DESPERTADO PELA ORGANIZAÇÃO DO MOSTRUARIO DA PESCA — OS INTERESSANTES NUMEROS DE DIVERSÕES PROJECTADOS — O DIA DAS ESCOLAS

A estabilidade do tempo transformou de novo a Feira de Amostras no mais movimentado dos pontos de reunião da cidade.

Mais de vinte mil pessôas estiveram lá só no domingo, incluindo-se entre os visitantes o chefe do Governo Provisorio, e nestes ultimos dias o movimento do certamen tem afinado pelo mesmo diapasão.

A grand econcurrencia á Feira de Amostras é um indice da cultura do nosso povo, porque realmente esse certamen está organizado de maneira a satisfazer os mais variados gostos, apresentando em seus numerosos e artisticos "stands" todas as utilidades que são objecto de commercio e em trar os visitantes como a fiação balhos que concorrem para illusmuitos delles apresentando trade seda, o trabalho das colméas, os aviarios, o parque zoologico, e outros.

A organização do mostruario da pesca e seus productos que, pela pirmeira vez, se realiza entre nós, é de uma utilidade geral indiscutivel, porque vae mostrar o grão de adiantamento e a extensão das nossas possibilidades nesse vasto campo economico.

Sabbado, como já noticiámos, haverá na Sala dos Expositores, ás 14 horas, uma reunião presidida pelo commandante Armando Pinna, e a que comparecerão os expositores para assentar diversas medidas referentes á exhibição dos productos da pesca.

Devem chegar amanhã os bravos peões mineiros convidados para realizar na Feira um numero de grande sensação e novidade que é a domação de potros e o jogo do laço.

Hojeteremos o dia das escolas. Das 14 ás 17 horas, as crianças dos nossos estabelecimentos, acompanhadas dos seus professores, terão entrada franca no certamen e direito de participar de todas as diversões.

O Brasil, bêrço da aviação

TRANSCORRERAM, HONTEM, 222 ANNOS DO VÔO DO PADRE BARTHOLOMEU DE GUSMÃO

Padre Bartholomeu de Gusmão

O Brasil sustém o bastão glorioso de ter sido o berço da aviação. O padre Bartholomeu de Gusmão, ha 222 annos, no dia de hontem, perante o povo de Lisboa, elavava-se aos ares na sua machina de voar, que o seu genio inventivo intitulou de "Passarola", devido ao seu bizarro formato que se approximava de um verdadeiro passaro.

Ha quem pretenda arrebatar do padre brasileiro o titulo de precursor dessa admiravel realidade de nossos dias, que é a aviação universal. Mas, serão inuteis todas essas tentativas, porque a verdade historica já consagra Bartholomeu de Gusmão, o grande pioneiro dessa conquista da civilização humana.

Naquelle tempo, a mentalidade das multidões, atrazada e sem visão do futuro, attribuiu ao padre inventor um pacto com o demonio, ficando, por isso, mal visto pelo clero e da inquisição. Mas a sua idéa vingou. Coube, ainda, mais, tarde, a outro brasileiro, o nosso immortal e excelso Santos Dumont, a gloria de marcar mais um passo decisivo ao progresso da aviação.

Hoje, ante um zeppelin ou ante um Do-X, o Brasil vê os nomes desses seus filhos atravessarem fronteiras e oceanos, cantados ao rythmo das suas azas e ao ruido maravilhoso dos seus motores poderosos.

O Aéro Club Brasileiro projecta realizar, para muito breve, grandes commemorações em honra do padre Bartholomeu de Gusmão, já estando assentado o seguinte programma:

a) — Collocação, em um ponto notavel da antiga Ponta do Calabouço, de um marco fundamental do monumento a ser, futuramente ,erigido, consagrado á brasilidade da "Arte de Voar", synthetizado na personalidade de Bartholomeu Lourenço de Gusmão, 1709, (balão), em Julio Cesar Ribeiro de Souza, 1881 (dirigivel); Augusto Severo de Albuquerque Maranhão (inventor e martyr — 1894 (dirigivel); Alberto de Santos Dumont, 1908 (aeroplano).

b) — Confecção de sellos commemorativos desses estados primaciaes.

c) — Trasladação dos restos de Bartholomeu de Gusmão, presentemente na Hespanha (Toledo).

d) — Realização de uma sessão civica.

A commissão executiva ficou assim composta: Dr. Escragnolle Doria, dr. Herbert Moses, presidente da A. B. I.; commandante Cesar Feliciano Xavier, da Marinha, e outros.

Rua Cadete Ulysses Veiga

A INAUGURAÇÃO DA PLACA DESSE LOGRADOURO

Com a presença do sr. Lauro Moutinho, representante do interventor do Districto Federal, e grande numero de pessoas gradas, foi, hontem, inaugurada a placa que dá á antiga rua Caixa Dagua, em São Christovão, a denominação de Cadete Ulysses Veiga.

Usaram da palavra, nessa occasião, o representante da Municipalidade, que disse dos motivos da nova denominação, e um official do Exercito, contemporaneo do extincto, cuja memoria se homenageava.

Assaltaram o consultorio do medico

O dr. Jorge Franco, queixou-se hontem, á policia, de que os ladrões haviam penetrado no seu consultorio, á rua Uruguayana 104, 3.º andar, roubando varios apparelhos e instrumentos cirurgicos.

O commissario Solon, acompanhado de varios investigadores, passou revista na dependencia assaltada, tendo verificado que os ladrões haviam feito duas trouxas, deixando-as em logares differentes.

Os meliantes deixaram todo sujo o consultorio do referido medico.

DE SÃO PAULO

(Serviço especial do DIARIO CARIOCA)

A COMPRA DE CAFE' PELO GOVERNO FEDERAL

S. PAULO, 5 — Quando o governo federal resolveu chamar a si a compra dos "stocks" de café dos reguladores, muita gente ficou desconfiada, aguardando os escandalos que então viriam a balla. Falava-se em milhões de saccas de palhas e outros detrictos, financiadas como sendo café de primeira classe, ou, pelo menos, café negociavel e financiavel. Entregue á classificação, os resultados iriam apparecendo á medida que esses serviços se prolongassem, attingindo maior numero de saccas depositadas. Hoje, póde-se dizer já ser perfeitamente possivel um calculo de qualidade dos cafés dos reguladores, pois nada menos de 8.000.000 de saccas se acham classificadas, já tendo sido facturadas, até 30 de julho ultimo, para mais de 4.000.000, e o resultado da classificação foi bôa, melhor do que se julgava. O café dos reguladores é bom, e muito bom. Pelo menos quanto ao typo, pois quanto á qualidade o criterio adoptado não permitte revelar pelo estatististica agora publicada.

A CHEFATURA DA POLICIA

S. PAULO, 5 — Os jornaes se occupam, reflectindo os cuidados das diversas correntes, do preenchimento da vaga de chefe de policia, asseverando-se que o nome do sr. Franklin Piza, actual director da Penitenciaria, é dos que reune melhores probabilidades para o cargo, como velho conhecedor da policia paulista, na qual serviu mais de quinze annos.

CONFERENCIAS NOS CAMPOS ELYSEOS

S. PAULO, 5 — O general Isidoro Dias Lopes, que hontem chegou a esta capital, esteve, á tarde, no palacio dos Campos Elyseos, em demorada conferencia com o sr. Laudo de Camargo, interventor federal, e de onde se retirou sómente ás 18 horas. Logo após essa conferencia, chegava a palacio o general Góes Monteiro, commandante da Região Militar, que permaneceu com o interventor até ás 20 horas, nada transpirando do que foi tratado entre os chefes militares e o interventor federal.

O ENSINO RELIGIOSO NAS ESCOLAS

S. PAULO, 5 — Nas escolas deste Estado está sendo objecto de estudo a applicação dos dispositivos do decreto federal a respeito do ensino religioso. Dentro em breve espera-se que o referido regulamento entre em execução, pois o serviço de elaboração está quasi terminado.

REUNIAO DE LAVRADORES

S. PAULO, 5 — Na séde da Sociedade Rural Brasileira está se realizando uma grande reunião de lavradores, na qual foi tratado do caso das tarifas, da compra do café, pelo governo federal e de outros assumptos de grande importancia para a lavoura deste Estado.

DIRECTORIA DA GUARDA CIVIL

S. PAULO, 5 — Ao contrario do que correu hontem, o sr. Pereira Lima não solicitou demissão do cargo de director da Guarda Civil, para o qual fôra reconduzido pelo novo interventor federal.

A RADIOTELEGRAPHIA EM S. PAULO

S. PAULO, 5 — Foi muito bem recebido, não só nesta capital, como no interior do Estado, a resolução do ministro da Viação, mandando incorporar á rêde da Repartição Geral dos Telegraphos as estações da Companhia Radiotelegraphica Paulista, empresa nacional que vinha desenvolvendo um bom serviço de communicações sem fio neste Estado. De accordo com essa resolução, as cidades de Baurú, Rio Preto, Campinas, Ribeirão Preto e esta capital ficaram ligadas pelo radio, facilitando muito o trafego do Telegrapho Nacional.

SECÇÃO CINEMATOGRAPHICA

ESPOSAS DE MEDICOS

Frank Borzage, o finissimo director de "Setimo Céo" e outros lavores artisticos sempre se impoz ao gosto refinado de todos os publicos, pela subtileza com que sabe imprimir de ternura os seus films, que constituem a nota harmoniosa e subtil de apresentar emoções sublimemente delicadas. Dá-nos agora Borzage uma pagina inedita na cinematographia, qual seja a de nos mostrar a vida intima e elegante de um joven medico, devotado á sua clinica e ao seu saber. "Esposas de Medicos" é toda a sentimentalidade do lar, de um grande medico, a quem os ciumes de sua esposa iam derrubando a felicidade que tanto bafejára outr'ora. E' neste thema que a Fox Movietone desvenda esta sua luxuosa producção. Tem um medico o direito de furtar-se a um chamado urgente, por determinação ciumenta de sua esposa? Qual o mais forte, o deseja de sua esposa ou o juramento de grão que prestou na Academia, por occasião de sua formatura? Deve um medico esquecer de que elle, somente elle, é a esperança divina que entra pela porta de um doente, por uma caricia de sua esposa? Assim é, em synthese, o thema que Borzage seleccionou para sua producção "Esposas de Medicos", a qual, além de seus ambientes, terá a elegancia refinada dos personagens, as emoções finas de que está repleta. Warner Baxter, o "astro" supremo, Joan Bennett, a aristocracia personificada, Victor Varconi, apaixonado ardente, e Cecilia Loftus, a velhice serena e conselheira, que interpretam maravilhosamente, resultando uma producção de arte, tão propria da direcção de Frank Borzage, tão condigna da platéa de escól do "Cinema Odeon", e tão commum nas producções da Fox Movietone. Dentro de breves dias, o "Odeon", da Companhia Brasil Cinematographica apresentará "Esposas de Medicos".

AO NOSSO PUBLICO AGRADA A MALICIA LEVE DAS SITUAÇÕES DUBIAS, COMO HA EM "MONTE CARLO"

Jeanette Mac Donald, a "estrella" de "Monte Carlo", a super-producção que o Imperio e o S. José vão exhibir segunda-feira

O publico carioca e o publico brasileiro em geral, não gostam da pilheria pesada, da chalaça, da graçola que cáe como uma bomba; mas o nosso publico aprecia e pode-se mesmo dizer que admira a malicia leve, velada, malicia de "double sens", essa malicia que os francezes, os mestres de tudo que é aristocratico, cultivam e preconizam. A graça pesada agrada aos cultos e, longe de lhes arrancar risotas, provoca-lhes sorrisos que são assim como uma ligeira manifestação de agrado profundo.

Pois se o nosso publico aprecia a malicia fina, a malicia das situações dubias, não deixará, por certo, de gosar grandemente — o termo é violento, mas é proprio — certas passagens que lhe serão apresentadas em "Monte Carlo", o magistral film que a Paramount vae começar a exhibir segunda-feira proxima, no Imperio. "Monte Carlo" está polvilhado de situações assim, dubias, maliciosas, admiraveis. Nada de graçolas, pois que a graçola não cabe nessa adoravel comedia musicada da Paramount, mas um pouco de milcia fina, malicia de sociedade, malicia, emfim, que é como o assucar polvilhado sobre um pedaço de "marron gracé".

Lubitsch soube tirar das diversas passagens do film um proveito extraordinario, e os artistas que interpretam o trabalho prestam-se admiravelmente para tudo o que quiz fazer o grande director.

Jeanette MacDonald é, como já hoje todo o Rio de Janeiro sabe, a estrella do film. Ao lado della apparece Jack Buchanan, o grande tenor irlandez, idolo dos theatros de Londres.

As mais lindas mulheres em pleno imperio da farra!

Sabe o leitor o que significa "whoopee"? Talvez saiba e talvez não. Admittindo esta ultima hypothese, convém que lhe digamos, em rapida explicação: "whoopee" é a farra, é a pandega por atacado, é o delirio da esbornia.

Compreendido? Agora, veja o leitor se ha ou não razão para que o actual film do Capitollo, gigantesco film da United, feito com os maiores requintes de luxo, se chame "Whoopee"... Não é aquillo uma farra adoravel, uma farra do outro mundo, com pequenas estupendas e luxo á bessa? Que bello titulo!... E que bello film! Tão bello, tão grandioso, que o publico não se cansa de affluir ao Capitollo para admiral-o...

NOVA DIRECÇÃO DA UNIVERSAL

Edgard Trucco

Dentro de poucos dias partirá para a Europa, o sr. Léo Beran.

Espirito de [illegible] e emprehendedor, o sr. Léo Beran depois de ter exercido por muitos annos sua actividade na Asia trouxe ao Peru', Chile e Argentina o seu trabalho [illegible]. Nomeado director-gerente para o Brasil, cargo que exerceu com a maxima lisura e competencia, em substituição do sr. Al Sekler, que fôra enviado para o continente [illegible] se destina agora este nosso amigo.

Substituil-o-á o sr. Edgard Trucco, nome por de mais conhecido nos circulos cinematographicos, cujas relações de amizades são innumeras, [illegible] conquistadas pelo trato lhano e fidalgo. Edgard Trucco, que se encontra radicado no nosso meio social, é hoje um dos membros da familia do mallogrado Ferdinando Labouriau.

Galgando com esforço hesculeo a posição invejavel que desfruta, é um amigo sincero do paiz que tomou para segunda patria. Depois de occupar logar de destaque e confiança na Universal, em Nova York, foi enviado ao Brasil, onde os mais elevados cargos tem desempenhado em todas as agencias do norte ao sul do paiz. A escolha não podia ser mais acertada, não só pela antiguidade, como tambem por se encontrar o referido senhor, enfronhado nos segredos da cinematographia.

ELECTRO-BALL
R. VISC. RIO BRANCO, 51
HOJE — 14 HORAS — HOJE
EMPOLGANTE TORNEIO EM 20 pontos
Zaldua-Benito (Azues)
Tacolo-Gamboa (Vermelhos)
NO CINEMA
"O poder da fé"
Alma Rubens — 8 partes
JORNAL UNIVERSAL, 30
VARIEDADES VARIEDADES
ELECTRO-BALL
R. VISC. RIO BRANCO, 51

QUASI CAVALHEIROS!

Para os directores de scena cinematographicos nada mais aborrecido do que sempre fazer o mesmo padrão de films. Assim aconteceu a Benjamin Stoloff, que resolveu um bello dia filmar alguma coisa nova completamente differente do que se tem visto. Sabem o que elle fez? Escolheu um argumento sensacional e pegou em Victor Mac Laglen, Fay Wray, Lew Cody e Eddie Gribbone, juntou-os na producção da Fox Movietone — "Quasi Cavalheiros" e acabou realizando uma pellicula extraordinaria. Desenrolando um conto ousado, foi felicissimo o nosso amigo Stoloff, porque, com um elenco que figura nesta sua nova producção conseguiu de facto um espectaculo novo e differente conforme o desejo por elle manifestado anteriormente á filmagem. Victor Mac Laglen contribue grandemente com a sua sympathia, assim como Fay Wray empresta a sua formosura, Lew Cody com seu maneirismo, o mesmo acontecendo com Eddie Gribbon, na sua eterna comicidade. "Quasi Cavalheiros" é o proximo espectaculo da Fox Movietone, no Pathé Palace, a partir de segunda-feira vindoura.

Quem não deseja ver Leopoldo Fróes no seu primeiro film falado?

Será possivel, então, que o publico carioca, tão habituado com Leopoldo Fróes, tão identificado com o espirito do grande artista, não tenha saudades delle? Será possivel que os cariocas não lamentem a ausencia de Fróes, agora que elle está ha tanto tempo longe de nós e ha tanto tempo ausente do Brasil? Será possivel que os brasileiros não queiram ver Leopoldo Fróes, agora que elle está doente, retirado em um sanatorio da Suissa, para restabelecimento da sua saude?

Certamente, que o publico quer ver Leopoldo Fróes, applaudil-o novamente. E, por isso, justamente, é que a Paramount vae apresentar o mais cedo possivel "Minha noite de nupcias", o primeiro film falado de Fróes, justamente o film em que elle supera todos os seus trabalhos já apresentados em theatro.

Assim, vendo esse film, o publico carioca conseguirá duas coisas: poderá matar as saudades, que são grandes, e applaudirá um film que não teme competição com os melhores feitos em inglez.

Secção Cinematographica

"O REI DAS MONTANHAS" E' A OBRA PRIMA DO MAIS GENIAL DOS REALIZADORES DA CINEMATOGRAPHIA EUROPEA

Marie Glory e Eumench Albert, numa scena de "O Rei das Montanhas"

Na emoção arrebatadora de "O rei das montanhas", o grande film que o Programma V. R. de Castro, nos vae mostrar já na segunda-feira, ha um motivo marcante e sensacional de triumpho e de gloria que é a ligação e a harmonia estabelecida pelo genio illuminado de Mario Bonard entre a dramaticidade do romance e as façanhas sportivas no "Sky", de Luiz Trenker, o famoso campeão mundial desse sport de inverno. Para adaptar aquellas visões de bravura e de heroismo a um romance tão forte e tão empolgante era preciso desenvolver a acção cinematographica com os cuidados e os requintes de carinho com que se portou o genial Bonard que realizou, de facto, em "O rei das montanhas" uma obra cinematographica impeccavel. Assim é que temos dentro de um grande romance em que o amor, o odio e as mais baixas e mais altas paixões se entrechocam, as mais fortes e suggestivas emoções sportivas vividas, em pessoa, pelo homem diabolico que faz com o "Sky", verdadeiros impossiveis de arrojo, de audacia e de heroismo. Em "O rei das montanhas" teremos ainda opportunidade de admirar a belleza e a arte de Marie Glory, essa criatura adoravel que o Rio já conhece e mais uma pleiade admiravel de artista de valor como Yvette Beschoff, Mary Charlies, Emmerich Albert, Jim Gerald e Charles Stenier. Segunda-feira proxima já teremos as emoções absorventes desse grande film no Parisiense.

"A PRINCEZA RUBRA", UM FILM DE EMOÇÕES TREMENDAS; "AMOR E CHAMPAGNE" UM FILM DE EMOÇÕES DELICADAS

Ha um contraste singular e marcante nestas duas grnades producções que o prestigioso Programma Urania nos vae offerecer neste adoravel mez de agosto: é que emquanto uma é uma fonte de emoções violentas e brutaes a outra é um manancial de emoções subtis e delicadas. Drama tremendo e arrepiante que fixa a quéda cyclopica do czarismo prepotente da Russia despotica de "avant-guerre"—"A princeza rubra" — o primeiro desses films, é toda uma pagina historica, vibrante e sensacional que nos perturba e nos arrebata. Acção movimentada e suggestiva, emmoldurando a arte e a figura inegualavel de Gerda Maurus, "A princeza rubra" é um desses films fascinantes que não impressionam só os olhos da gente — impressionam tambem todos os nossos sentidos!... Com a magnetica Gerda Maurus apparece em "A princeza rubra", Gustav Frohlich. O outro film, o das emoções suaves, "Amor e champagne" é o drama profundo e sensacional de tres almas escravisadas ao desvario da mesma paixão. E' a alta e perturbadora, dramaticidade de Yvan Petrovich que se une a fina sensibilidade artistica de Brita Apelgreen e se allia á seducção irresistivel de Agnes Esterhazy para animai de vida, de vibração e de realismo todo esse suggestivo romance arrancado dos scenarios da sociedade actual. Historia trepidente que nos leva, de emoção em emoção, ao paroxismo de todas as emoções — "Amor e champagne", que o Parisiense já vae exhibir no proximo dia 17, é uma pellicula que encanta, enfeitiça e nos deixa sob o prestigio de uma suggestão irresistivel!...

Gerda Maurus, a grande tragica que apparece gloriosamente em "A Princeza Rubra"

Emp. A. NEVES & CIA. — Tel. 2-8164

THEATRO RECREIO

HOJE A's 7 3|4 e 9 3|4 HOJE

O GRANDE SUCCESSO DO MOMENTO
A super-colossal revista de VELHO SOBRINHO E GASTAO PENALVA.

MAR DE ROSAS

Varios numeros bisados e trisados por Margarida Max, Mesquitinha, Theda Diamant e Sylvio Caldas.
Duas deslumbrantes apotheoses ao DESCOBRIMENTO DO BRASIL, Á MARINHA e Á VIAÇÃO!
Arte — Graça — Luxo—Humorismo — Fantasia — Deslumbramento

AMANHÃ — Festa artistica das "girls": Celinda Costa, Nair Dias, Henriqueta Romanita e Adilia Lopes.

UM INCIDENTE E ACCIDENTE QUANDO FOI FILMADA "TESHA"

Isto foi ha pouco mais de um anno. Estavam filmando "Tesha", nos studios da British International Pictures, em Elstree, perto de Londres. Uma scena não poderia ser tomada ali, pois que o director Victor Saville queria dar todo o tom de realidade á narração da novella da condessa Barcynska, que allás foi um dos maiores successos de livraria do anno passado. Era preciso ir a Southampton, com Maria Corda, a heroina do film, e Paul Cavanagh, que faz um papel importante. A historia narra que Tesha teve de ir a Southampton, á espera da mãe de seu esposo, que ia da America em visita ao filho e, lá em Southampton, longe do esposo, ella veio a encontrar um homem a quem se entregou, sem saber que se tratava de um amigo de seu marido com quem dias depois ella deveria se encontrar em sua propria casa! Pois foi na ida da troupe para Southampton que se deu o incidente e accidente — um encontro de trens, coisa formidavelmente tragica pois que no desastre pereceram cerca de duas dezenas de pessoas! Quiz a boa sorte que os dois artistas e o director fossem poupados. Os jornaes londrinos illustraram o accidente com o retrato da artista, fazendo muita gente suppôr que ella tinha sido victima.

"Tesha" é uma producção magnifica, em um film sensacional, que o Programma Serrador exhibirá breve em um dos cinemas-palacios da Companhia Brasil Cinematographica.

"XADREZ PARA DOIS" — DE NOVO, NO GLORIA, DAQUI A POUCOS DIAS!

Faltam bem poucos dias para que o Gloria tambem marque um exito estrondoso com "Xadrez para Dois", a grande comedia de Stan Laurel e Oliver Hardy. A seguir do programma que óra tem em cartaz, o Gloria exhibirá, tambem, essa comedia com que o magro e o gordo da Metro marcaram, não ha muitos dias, no Odeon, um enorme triumpho.

RICARDO CORTEZ VAE VOLTAR EM "MULHERES DE NEGOCIOS", COM LORETTA YOUNG

Loretta Young, em "Mulheres de Negocios", da Warner-First

Já na proxima segunda-feira as apaixonadas de Ricardo Cortez, que ha muito não tinham o prazer de ver esse "principe encantador" serão satisfeitas, pois "Mulheres de Negocios", um film jazz e amor, da Warner Firts, vae mostrar um Ricardo Cortez ainda mais seductor, ao lado da fragil è bella Loretta Young. Esse film, com lindas musicas e scenas de grande luxo, vae encantar a nossa "gente do amor", e que gosta de dansar... Esse film será apresentado no vasto Odeon, da Companhia Brasil Cinematographica, a partir do dia 10.

"Svengali"... Dolores Ethel Barrymore conheceu o pae...

"Svengali", é o proximo film da Warner Firts, em que veremos John Barrymore em seu maior papel... Trata-se de um drama fortissimo em que o bello John apparece machiavelico e terrivel, com olhos em brasa e barba em bico... Medonho assim caracterizado, Barrymore, que chegará a impressionar tão profundamente sua partner, a bella Marian Marsh, a ponto de fazer com que despertasse altas horas da noite, gritando angustiada, por haver sonhado com seu peresguidor no film, Barrymore teve occasião de receber, no studio da Warner First, a carinhosa visita de sua esposa, a famosa Dolores Costello, e de sua filhinha, uma bonequinha, muito rosada, muito loura e de olhos verdes. Pois, quando todos contavam que a creança chorasse com medo do pae sob aquelle aspecto terrivel, Dolores Ethel Barrymore, que assim se chama a herdeira do grande actor, sorriu e logo quiz passar para os braços do pae...

Scena do grandioso film "Tesha" — producção da British International Pictures — com Maria Corda e Jamemeson Thomas — que o Programma Serrador apresentará brevemente

"Dracula"

"Dracula", é o colossal documento da vida dos vampiros. E' uma obra portentosa de imaginação. A enscenação condizendo fielmente com o entrecho do romance, não havendo o mais pequeno "senão", põe Bela Lugosi, principal protagonista masculino, num ambiente tectrico, pavoroso, para melhor interpretar o papel de conde de Dracula.

Embora "Dracula" esja um film onde a imaginação trabalhou activamente, não deixa de ser uma pellicula digna da registro, que honra sua productora, a Universal, assim como o Capitolio, seu exhibidor. Pouco sdias faltam para o publico apreciar o trabalho dirigido por Tod Browning.

O anniversario da "A Compensadora"

Por motivo de seu terceiro anniversario tem sido muito cumprimentada e visitada pelos seus numerosos amigos e freguezes "A Compensadora", organização que gira sob a firma Freitas, Nunes & Cia., á rua Ramalho Ortigão n.º 20, 1.º andar occorrido no primeiro dia deste mez, e que vem prestando ao nosso publico innumeros serviços.

"A Compensadora" negocia com mais de 60 estabelecimentos desta praça, facilitando aos seus clientes, a acquisição de qualquer artigo que venham a precisar, com o resgate em 10 prestações, fazendo o respectivo pagamento na casa que effectuar a compra em cheque como se fôra feita a dinheiro.

Acha-se á frente dos negocios da "A Compensadora", o socio Sr. Jayme Vasques Freitas, que, com auxiliares competentes e solicitos, já attenderam, no decurso desse triennio, mais de 7.000 registos de propostas.

Nossos votos de crescente prosperidade á "A Compensadora".

SEGUNDA-FEIRA, FINALMENTE, NO PALACIO THEATRO, GRETA GARBO SURGIRA' EM "INSPIRAÇÃO"

Teremos, segunda-feira, afinal, no Palacio Theatro, a reapparição de Greta Garbo! "Inspiração" terá, finalmente, nesse dia, a sua annunciada e tão esperada "premiére". Será chegada a vez de Greta Garbo nos apparecer nessa interpretação que seduziu multidões, na America, e que está no mais elegante e sentimental dos seus films: "Inspiração". Será chegada a vez de a vermos expressiva, apaixonada como nunca, a sua arte magnifica numa linda moldura, num film em que ella veste criações de Adrian, movimenta-se em ambientes criados por Cedric Gibbons, é rodeada de figuras como Lewis Stóne, Robert Montgomery, Karen Morley, Marjorie Rambeau, Joan Marsh, Gwen Lee e John Miljan, vive a figura de uma grande amorosa, uma mulher divinamente fascinante, idolo dos artistas e dos bohemios de Paris — Yvone Valbret, figura que não é outra, afinal, senão a animadora de "Sappho", a conhecidissima obra de Daudet.

Um dos ultimos desempenhos de Louis Wolheim em "Condemnados", United Artists

Louis Wolheim desappareceu de Hollywood. Do scenario immenso do cinema mundial. A morte o levou, muito cedo ainda, quando elle se mostrava ainda um actor soberbo, um grande interprete e um animador de caracteres e almas. Louis Wolheim, nos poucos annos que trabalhou nos films, conseguira um nome de destaque. Um dos seus ultimos desempenhos, elle o teve em "Condemnados", uma grande obra da United Artists, de que é principal interprete Ronald Colman.

E' este o proximo film da United Artists, que o Capitolio começará a exhibir, no dia 31 do corrente. Nesse mesmo film, apparece ainda a figura interessante de uma linda mulher e de uma grande artista — Ann Harding.

Greta Garbo gosta de trabalhar com Lewis Stone, e elles são companheiros em "Inspiração"...

JOAN CRAWFORD MOSTRA VESTIDOS LINDOS EM "QUANDO O MUNDO DANSA"...

O tango de Joan Crawford e Lester Nail em "Quando o mundo dansa..."

Os novos films da Metro-Goldwyn-Mayer têm sido maravilhosos figurinos, não ha duvida. Tivemos, não ha muito, "Noivas Ingenuas"; tivemos "A Divorciada", com Norma Shearer, a revelar um sem-numero de vestidos estupendos.

Vamos ter, daqui a dias, "Um sonho apenas", em que Kay Francis e Kay Johnson apparecem elegantissimas, e vamos ter, tambem, mostrando vestidos maravilhosos no corpo maravilhoso de Joan Crawford — "Quando o mundo dansa..." — um film que foi idealizado para pôr em evidencia os predicados de Joan

Clinica de Senhoras

do dr. Cesar Esteves

Tratamento sem operação e sem dôr das perturbações das Senhoras; faltas, hemorrhagias, colicas, atrazos, etc. Diathermia. Largo de S. Francisco, 25, de 9 ás 11 e 1 ás 5.

MARITIMAS

CLUB DOS OFFICIAES DA MARINHA MERCANTE

Tomou posse, hontem, do cargo de presidente do Club dos Officiaes da Marinha Mercante o commandante Adhemar Cintra Vidal, que se encontrava afastado daquelle cargo, com licença, para tratamento de sua saude.

A volta do commandante Cintra Vidal a actividade, completamente restabelecido, foi motivo de jubilo para os associados do Club, onde esse official é grandemente estimado, pelo esforço e dedicação com que sempre tem trabalhado em pról das reivindicações da laboriosa classe dos homens do mar.

QUEM SERA' O COMMISSARIO DO "POCONE"?

Um dos problemas que tem sido mais difficil de solucionar é a nomeação do commissario para o paquete "Poconé", que se encontra ha cerca de um mez nas officinas da Ilha Mocanguê em reparos.

Essa nave do Lloyd Brasileiro já hontem começou a armar a sua tripulação e os maritimos que serviam ao navio antes de elle entrar em reparos voltaram para bordo. E o commissario? Dolorosa interrogação...

O capitão Fortunato Airoza, ainda hontem, em palestra, nos escriptorios do Lloyd, com o representante desta folha informou-nos que nada ainda havia resolvido e não quiz entrar em pormenores sobre o assumpto.

Ao que parece o illustre official da nossa Marinha Mercante está dependendo de alguns pareceres de collegas...

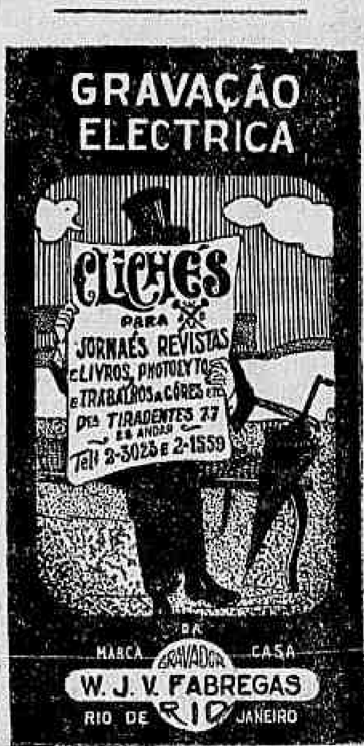

"O TICO-TICO"

A mais antiga revista infantil do Brasil, quiçá do mundo todo, — "O Tico-Tico" apparece á venda todas as quartas-feiras e custa apenas quatrocentos réis.

O numero desta semana que hoje recebemos offerecido pela sua redacção, que muito agradecemos, traz as historietas de Jujuba, Carrapicho, Jagunço, Goiabada, Zé Macaco, Faustina, Réco-Réco, Bolão e Azeitona, Gato Felix, Ratinho Curioso, Chiquinho, etc.

Todas estas historietas, illustradas a cinco cores, são o encanto da guryzada, não só de 7 annos, mas de 70 annos. Pudera! Além disso "O Tico-Tico" ainda publica muitos contos, fabulas, poesias, ensinamentos, lições, historietas, etc.

"O Tico-Tico" é, sem duvida, a revista preferida no Brasil por todos os lares para os seus meninos.

PROF. OSWALDO BARBOSA

CATHEDRATICO DA FACULDADE DE MEDICINA DO PARA'

Clinica Medica

(FIGADO, ESTOMAGO, PULMÕES E CORAÇÃO)

Exames de laboratorio (sangue, urina, leite, fézes, escarros)

Raios X, (diagnosticos, tratamento estereoscopias). Alta frequencia. Banhos hydro-electricos e de luz. Raios ultra-violetas e ultra-vermelhos. Diathermia. — Consultorio: 7 de Setembro 135, 3º andar, 10 ás 12 e 3 ás 5 — Telephone 2-0598 — Residencia: Paulino Fernandes, 82 — (Botafogo) — TELEPHONE, 6-2231

TRIANON

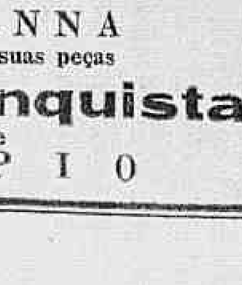

Sessões ás 8 e 10 horas

ULTIMA SEMANA

da surpreendente e engraçadissima comedia de ODUVALDO VIANNA

"O Vendedor de Illusões"

Terça-feira, 11

A grande novidade da temporada: sensacional reapparecimento de

RENATO VIANNA

com a mais encantadora das suas peças

A Ultima Conquista

Brilhante creação de

PROCOPIO

A Cidade

E O EGOISMO DOS SEUS TRANSEUNTES

Numa roda de conversadores displicentes, que de vez em quando descambavam para a philosophança barata, alguem fez o elogio da bondade, do altruismo, da philanthropia de todos os brasileiros:

— Nem é precisamente de bondade o nosso caso. E' de pieguice. E' do que os francezes denominam "sensiblerie", coisa muito mais feia do que bella, muito menos prejudicial do que util.

Mas, logo outro do grupo redarguiu:

— Isso não passa de simples vaidade, simples pretensão nossa. Seremos talvez grandes theoricos da generosidade. Quanto, porém, á generosidade real, é phenomeno de rara observação entre nós. Uma boa parte, mesmo, dos que se dão á pratica de actos humanitarios, fazem-no por timidez apenas, receiosos de julgamentos desfavoraveis. E já não quero falar, porquanto já em demasia se tem falado, dessas pessôas que somente por snobismo, por ostentação, por luxo fazem caridade. São aquellas de quem disse um ironista inexoravel que, para ficarem em evidencia, são capazes de tudo, até mesmo de praticar acções meritorias.

Estabelecida tão franca divergencia, lembrou um terceiro que o mais silencioso da roda, o qual era justamente o mais experimentado pela vida, emittisse parecer. E eis pouco mais ou menos, o que esse homem, conhecido pela crueldade da sua analyse e pela intransigencia do seu pessimismo, articulou, com toda a calma:

— Não sei, nem preciso saber se em nossa gente predominam os bons ou máos sentimentos. Quero, porém, impôr a attenção de quem deseje esmerilhar tão obscura questão, factos que a todo momento se registram. Vocês nunca repararam? Se alguem, seja muito embora um velho já decrepito, ou, ao contrario, uma criancinha de passos ainda exitantes, seja uma dama da mais requintada elegancia ou um pobre homem do povo, cae na via publica, todos se voltam com instinctiva curiosidade, e jámais falta quem sorria do tombo, coisa grotesca desde o inicio da Criação. Ninguem, todavia, se approximará da criatura que caiu, para lhe estender a mão, ajudal-a a levantar-se, perguntar-lhe se se magoou. E' indispensavel que o infeliz tenha perdido os sentidos, para que os circumstantes, movidos por um impulso de necrophilia, farejando morte, saboreando a catastrophe, se acerquem, solicitos, ardendo em doentia bisbilhotice. Será necessario mais á demonstração da falta de sensibilidade nos transeuntes do Rio?

FLUMINAL

MINISTERIO DA EDUCAÇÃO

O paiz quer progredir e prosperar mas não tem meios para isso porque no povo brasileiro falta a necessaria capacidade intellectual, pois que, esta depende da cultura mental. A situação do ensino é miserrima no Brasil inteiro.

Pode-se calcular que em 1931 a população brasileira monta a 42.000.000 de habitantes. Em 1940 o Brasil contará 56.000.000 de habitantes. Em 1950 a nossa população attingirá a 76.000.000. Em 1960 seremos 120.000.000 de brasileiros. Em 1990 attingiremos a 240.000.000.

E', pois, o Brasil a maior nação da raça latina. Só falta que os brasileiros todos saibam ler e escrever.

A revolução de outubro deve effectuar a completa renovação do paiz. Ora, a unica transformação de alcance real num paiz é o aperfeiçoamento physico e mental da raça. Tudo mais é mudança no papel.

Fundou-se agora um Ministerio da Educação. Devia este ser o orgão da renovação do povo brasileiro pela educação. No emtanto, esse Ministerio, mal orientado pelo sr. Francisco de Campos, só tem sido um orgão de politicagem.

Ora, a actuação do Ministerio da Educação, nesta hora de renovação nacional, podia ser dynamica, efficiente e transformadora.

O de que se trata é de educar o povo brasileiro em conjuncto e não esta ou aquella classe privilegiada.

No emtanto, o sr. Francisco de Campos limitou a sua actuação ás ridiculas reformas do ensino secundario e superior, para peor.

Como exemplo do que poderia ser a acção do Ministerio da Educação no Brasil, ahi estão as funcções exercidas pelo Departamento Federal de Educação nos Estados Unidos e pelo Ministerio da Educação na Argentina. Nesse sentido importa tambem estudar o capitulo "Educação e Escolas" da actual Constituição da Republica allemã.

Diz o art. 145 dessa Constituição:

"Existe uma obrigação escolar geral. A ella se provê, em principio, pela escola popular unica, basica, com oito annos de curso no minimo, e pela escola de aperfeiçoamento que se lhe segue até dezoito annos completos.

A instrucção e os apetrechos escolares são gratuitos nas escolas populares e de aperfeiçoamento".

E o art. 146 determina:

"O ensino publico deve ser organizado sob um plano organico. Uma escola basica commum a todas, constitue o fundamento sobre o qual é edificado o ensino secundario e superior. Para esta organização deve ter-se em vista a diversidade das vocações; para a admissão de um menor em uma escola determinada, deve ter-se em conta as suas aptidões e os seus gostos, mas não a sua situação economica e social, ou a confissão religiosa de seus paes".

Na Republica argentina é a mais ampla, intensa e fecundante a acção do Ministerio da Educação na promoção da educação do povo, da raça, da população nacional.

Nos Estados Unidos, por intermedio do Bureau de Educação de Washington, o governo da União, provoca permanentemente a actuação de todos os Estados, levando a todo o ambito do territorio nacional a acção fecundante do exemplo, da propaganda e mesmo do auxilio material ou pecuniario.

Dizia Sarmiento:

"Os professores primarios são, em nossas sociedades modernas, esses artifices obscuros a quem está confiada a maior missão que os homens possam executar: terminar a obra da civilização do genero humano, principiada desde os tempos historicos, neste ou naquelle ponto da terra, transmittida de seculo em seculo de umas nações a outras, continuada de geração em geração em uma classe da sociedade, e generalizada, só neste ultimo seculo, em alguns povos adeantados, a todas as classes e a todos os individuos. O facto de que um povo inteiro, homens e mulheres, adultos e menores, ricos e pobres, são educados ou dotados dos meios de se educarem, é novo na terra; e, ainda que até agora imperfeito, vê-se já consummado, ou em vespera de sel-o, em uma escolhida parte dos povos occidentaes na Europa e na America, em paizes desde muito habitados, e em territorios cuja cultura data de hontem, apenas, para mostrar que a generalização da cultura é menos o resultado do tempo que o esforço da vontade, e o movimento espontaneo e a necessidade da época.

"O capital dos conhecimentos que possue, hoje, o homem, fruto de seculos de observação dos factos, do estudo das causas e da comparação de uns resultados com outros, é a obra dos sabios; e esta obra eterna, multipla, infindavel, está ao alcance de toda a especie humana.

"A imprensa a resume no livro, e o que leia um livro, com todos os antecedentes para compreendel-o, esse sabe tanto como o que o escreveu, pois o autor do livro deixou consignado em suas paginas tudo quanto sabia sobre a materia.

"O livro é a memoria da especie humana durante milhares de seculos: com o livro na mão nos recordamos de Moysés, Homero, Socrates, Platão, Cesar, Confucio, sabemos palavra por palavra, feito por feito, o que disseram ou fizeram. Vivemos, pois, em todos os tempos, em todos os paizes, e conhecemos todos os homens que foram grandes, ou por seus feitos, ou por seus pensamentos, ou por seus descobrimentos".

O Brasil é a maior nação de raça latina, em territorio e população.

Mas o Brasil intellectualmente está na situação da China ou da India. Para que seja a maior Nação latina do mundo, basta que o Brasil eduque o seu povo.

Fundou-se o Ministerio da Educação em um momento de renovação nacional. Mas infelizmente o seu titular demonstrou-se incapaz para a nova acção que se exige desse Ministerio!

MARIO PINTO SERVA

AMELIA BRANDÃO NERY

Amelia Brandão Nery

No proximo dia 22 do corrente mez, embarcará em Recife, com destino a esta capital, a sra. d. Amelia Brandão Nery, festejada e conhecida compositora e pianista.

Nome hoje, de larga popularidade no Brasil, autora das mais lindas canções, transbordantes de ternura, de sensibilidade e de inspiração, a sra. d. Amelia Brandão Nery, dona de um formoso talento, é, com justiça, acclamada a maior interprete do "folk-lore" nortista e principalmente do regionalismo nostalgico, emocionante e doce da terra de Martins Junior.

Desfrutando na sociedade carioca de grande estima e de solidas sympathias, a presença de d. Amelia é aguardada na metropole da Republica com visivel e justificado anseio.

Vae ser revisto o regulamento da Imprensa Naval

O ministro da Marinha designou hontem o capitão-tenente Haroldo Reuben Cox para rever o regulamento da Imprensa Naval.

Francis de Croisset na Academia Brasileira

O SR. CLAUDIO DE SOUZA ANALYSARA' A PERSONALIDADE E A OBRA DO AUTOR DE "ARSENE LUPIN"

A Academia Brasileira, recebendo, hoje, ás 21 horas, o consagrado homem de letras francez, sr. Francis de Croisset, fará o elogio das obras deste theatrologo, por intermedio do academico Claudio de Souza. O autor de "Cœur depose", após a recepção, lerá uma conferencia sobre os diversas aspectos do theatro moderno, que subordina ao titulo de "Le miroir deformant". Os nossos intellectuaes têm opportunidade, hoje, para mais uma vez aquilatar os meritos de dois artistas de primeira ordem, que se manifestam como criticos de uma das mais interessantes modalidades da literatura, o theatro, em que ambos colheram os melhores successos.

POETAS DA NOVISSIMA GERAÇÃO

Dois poemas ineditos

De Nelson de Alcantara

(Especial para o DIARIO CARIOCA)

Sempre ha que dizer dos poetas. Muito ou pouco. Dos grandes e dos pequenos. Dos homens e dos meninos. E é por isso que abrimos espaço ao menino-poeta cujos versos temos em mãos e cujo nome não é de todo desconhecido, pelo menos no Norte. Já o lemos em revistas elegantes de Recife. Certo que o ambiente onde nasceu e onde vive, nos sertões pernambucanos, e a edade com que se apresenta ás liças das letras modernas do Brasil, lhe offerecem uma resalva para os seus possiveis deslises. Nelson de Alcantara, que aos dezesete annos escreve poemas interessantissimos, não hesitou em mandar-nos duas de suas producções ineditas, cada qual mais suggestiva. Não é demais dizel-o uma revelação de talento que nos chega dos confins de Pernambuco. Não lhe conhecemos livros. Talvez que não tivesse tido tempo, ainda, de cuidar da selecção de suas producções literarias para obra definitiva, ou, antes, para o marco inicial do que poderá vir a ser nas letras nacionaes. E dizemos assim porque os poemas de Nelson de Alcantara dão-nos a impressão segura de que não está longe o seu triumpho, respeitando-se-lhe a adolescencia e o meio ainda acanhado em que empluma as azas para remigios mais altos. Justificando, pois, o que acima fica dito, leiamos os seguintes poemas ineditos do joven poeta pernambucano:

Nelson de Alcantara

PERFUME

Naquelle dia
era de você
o cheirinho bom
que o vento trazia...

A minh'alma estontecida de perfume
ficou a desejar
o que era muito impossivel.

E, nesse enleio,
eu gosava
a delic[illegible]a do perfume
que o vento, subtil, roubava de você
e trazia para mim.

Mas... nesse mesmo dia,
a Realidade, numa gargalhada forte,
zombou da minha illusão...

PALMEIRAS...

As palmeiras que se balouçam
ao vento que lhes faz caricias de lá,
erguem para o céo seus braços piedosos
numa subl'me illusão de gosar
o beijo cheio de luz das estrellas...

Mas, ellas vivem esperando
uma coisa tão longe... tão longe...

Palmeiras!

Quanta gente tambem, sob este céo,
vive sonhando
um sonho lindo assim, inattingivel...

NELSON DE ALCANTARA

A historia complicada do ex-presidente de Sergipe

O sr. Manoel Dantas, á sua usina e os dinheiros publicos — Palavras do general Octavio Pitanga

Havendo logrado a maior repercussão, em todos os circulos sociaes, a impressionante narrativa que o general Octavio Fontes Pitanga enviou á Junta de Sancções, enumerando detalhadamente alguns dos crimes e attentados que em Sergipe, no famoso quadriennio Washington Luis, praticou, impunemente, e, impunemente continuam até agora, o conhecidissimo soba Mané Caroço, auxiliado por um grupo de moços rivaes de "Lampeão", pela ferocidade, fomos procurar aquelle destemido procer liberal, em sua residencia da rua Verna Magalhães, para inquirir-lhe se havia tomado conhecimento do despacho procedente daquella unidade, em que se diz que "A Tribuna" dali havia contestado o patriotico documento por s. ex. endereçado ao tribunal revolucionario. Attendidos promptamente, o general Pitanga, com a calma que lhe é innata, respondeu a essa nossa primeira pergunta:

— Tenho conhecimento pela leitura que fiz do despacho a que allude o DIARIO CARIOCA, dado aqui á publicidade pelo "Diario da Noite". Não me surpreende que o correspondente desse sympathico vespertino, em Aracaju', o tenha enviado para aqui, pelos fios do telegrapho nacional. Em Sergipe, o sr. Manoel Dantas só lograrà obter mesmo uma "defesa": a do proprio correspondente do "Diario da Noite", naquella capital, que é o sr. Humberto Dantas, em pessoa, sem tirar nem pôr. Elle e o sr. Leandro Maciel são ainda os "redactores" e "proprietarios" do jornaleco "A Tribuna" e, escrevendo artigos "em defesa" do sr. Manoel Dantas, estão procurando se defender pessoalmente, porque não ignora que elles são tambem responsaveis e em muitos casos mandatarios dos crimes e attentados perpetrados em Sergipe pelo senhor de engenho, em Vassouras...

— E que nos diz a respeito dessa contestação?

— Que ella é o que podia ser: sem valor algum. O sr. Manoel Dantas não poderia ter peores advogados do que os seus comparsas no crime. No emtanto, como viu, desde logo, o telegramma estampado pelo "Diario da Noite" não contesta as affirmativas que julguei de meu dever civico fazer chegar ao exame da Junta de Sancções. E' uma aggressão gratuita á minha individualidade e eu dessa gente não espero outra coisa...

— De modo que tudo o que o general disse está de pé?

— Innegavelmente. Como sabe, um libello accusatorio em que se articulam factos, notorios e que tiveram grande repercussão em todo o paiz, não se destróe com uma descompostura pessoal no seu autor, mórmente quando essa descompostura parte de um dos co-réos apontados. Sobre o que affirmei todo Sergipe pode depôr imparcialmente, elle que foi theatro de todas as atrocidades e malversações enumeradas, aliás sem nenhum proposito pessoal... E' que penso que os Lampeões da politicalha que se praticava no Brasil, até 24 de outubro de 1930, não devem ficar impunes á acção dos tribunaes, já não de excepção como a Junta de Sancções, mas das proprias côrtes ordinarias. A denuncia que apresentei á Junta de Sancções é, sobretudo, uma satisfação que dou aos meus conterraneos, de não estar aqui de braços cruzados, assistindo os esforços que a camorra carocista, com algum exito, vae fazendo em Sergipe, para voltar ás posições. E' ainda uma prova de solidariedade aos meus companheiros da campanha liberal em Sergipe, para demonstrar-lhes que não esqueci as violencias de que fomos alvo, com o povo sergipano, da parte da camarilha que então explorava o Estado, á sombra do Governo Federal.

— A que violencias quer se referir o general?

— A's que Mané Caroça mandou praticar contra os proceres liberaes em Sergipe, por occasião dos comicios que ali realizavamos em prol das candidaturas liberaes á praça Pinheiro Machado, unico logar em que, contra os dispositivos constitucionaes, que asseguram o direito de reunião, nos mandou illegalmente localizar a policia. Ahi tinhamos que enfrentar as iras carocistas, e expôr as vidas, para fazer recuar a horda de estipendiados que, contra nós, chefiavam os srs. Leandro Maciel, Humberto Dantas, Xavier de O[illegible] o delegado Cula, Mecenas Peixoto e o proprio chefe de policia, um bacharel de poucas letras, que attendia pelo nome de Heribaldo Vieira e não podia, pela mentalidade estreita e infractora, deixar de ser sobrinho do tio, o famoso Mané Caroço...

General Pitanga

— E' exacto. Todo o paiz conhece perfeitamente essas violencias.

— Para ver que não exaggero, tenha paciencia um pouco e deixe-me ir buscar para mostrar-lhe, um numero da "Gazeta de Sergipe", o pasquim que o sr. Manoel Dantas transformou em "A Tribuna", pretendendo illudir a opinião publica e principalmente os proceres do actual regime de moralidades instituido no paiz. Aqui está. Veja. Por acaso o achei, hontem, entre alguns papeis que trouxe de Sergipe. E' o numero de 13 de dezembro de 1929. Contém o relatorio com que o alludido chefe de policia enviou á Justiça Federal em Sergipe os autos do processo instaurado contra o academico Pericles Azevedo, por **crime de desacato á distancia ao sr. Washington Luis.**

Passe os olhos por esse documento inepto e veja que quem o subscreve, deshonrando as altas funcções de primeira autoridade policial no Estado, não póde deixar de ser considerado, e mui justamente, vergonha dos bachareis de Sergipe. Veja quanta asneira reunida nesse amontoado de palavras sem nexo e sem grammatica. A parte juridica então orça pelo inqualificavel... Basta citar este pedacinho de ouro, com que o pobre de espirito conclue o relatorio em questão, referindo-se ás testemunhas: "São todas pessoas "direitas", de muito bom comportamento, "bastantes" conhecidas em nosso meio e que se achavam presentes ao comicio". Por certo que as testemunhas não podiam ser tortas... e deixar de ser "bastantes" conhecidas.

— De modo que o general não teme uma contradita séria?

— Absolutamente. Tudo o que disse póde ser provado, ou por outra, já se acha evidente e exuberantemente provado, na consciencia publica e nos jornaes desta capital e nos do Estado, que sempre relataram todas as violencias que se iam dando em Sergipe. O povo, por qualquer dos seus membros, chamado a depôr, não fará senão confirmar tudo quanto foi articulado, com segurança e com absoluto conhecimento de causa. Na parte financeira, tambem será facilimo produzir as provas, com as "mensagens" do sr. Manoel Dantas. Por ellas, se vê que no curso do sangue foram arrecadados mais seu quatriennio de lagrimas e de trinta e cinco mil contos e nada deixou elle de util em Sergipe. Quando os jornalistas de Aracaju perguntavam, ingenuamente, "onde está o dinheiro?", o sr. Manoel Dantas, para ficar sem fiscalização, os mandava surrar e assassinar...

— E a situação pessoal do sr. Manoel Dantas, financeiramente falando?

— Todos dizem que ella é multo prospera, embora tivesse assumido compromissos muito superiores ás suas forças de lavrador de poucas luzes. Em 1930, quando andou elle pleiteando um emprestimo no Banco do Brasil, forneceram-me sobre os seus negocios, em Sergipe, os seguintes dados, que bem podem se prestar a uma syndicancia rigorosa:

"O Banco do Brasil, desde dois annos, vem emprestando ao sr. Manoel Dantas, presidente de Sergipe, grandes sommas a descoberto. O sr. Dantas, apesar de usineiro, tem sua propriedade hypothecada a uma companhia hollandeza, sendo que sua usina, com a actual crise assucareira, não corresponde nem mesmo ao valor da hypotheca com os respectivos juros atrasados.

Além dessa divida, o sr. Dantas ainda deve ao Banco de Sergipe importancia de cerca de 700:000$ tendo ainda outros compromissos inclusive de terras que comprou fiado. A sua usina está hypothecada por 1.300:000$000; e o seu valor maximo, agora, é de 1.000:000$. Quer dizer: o sr. Dantas já devia 2.300:000$000, quando possuia apenas 1.000:000$000.

Pois bem, valendo-se da sua situação de presidente de Estado, este homem conseguiu levantar, por intermedio do seu secretario, o coronel José Silverio, no Banco do Brasil, 600:000$000, sem qualquer garantia; e o escandalo culmina ao saber-se que o que justifica neste momento a demora desse politico no Rio, é ter solução para sua proposta, que já se encontra em mãos do presidente deste estabelecimento de credito, afim de conseguir mais um emprestimo de 2.000:000$000.

O sr. Dantas, desde ha tres annos, não paga nem os juros das suas dividas, que se vão accumulando. A sua insolvabilidade é flagrante, pois, para um activo de 1.000:000$000, apresenta um passivo que attinge 2.900:000$000; e ainda tem a desenvoltura de vir solicitar mais outros 2.000:000$ ao Banco do Brasil.

Aliás, a situação de apertura do sr. Dantas é de tal ordem, que existe ha já algum tempo, em mãos de um politico e de um representante de banqueiros inglezes, propostas, do proprio punho desse presidente, para obtenção de emprestimos de 15.000:000$000 para o Estado de Sergipe, com clausulas humilhantes, contanto que os mesmos intermediarios obtivessem um "emprestimozinho" particular para s. ex., no valor de [illegible].000:000$000, em condições extremamente vantajosas...

A situação de "aperturas" em que o sr. Manoel Dantas se encontra, é devido a varias circumstancias. A 1ª, é que, tendo comprado de uma fabrica hollandeza todos os novos machinismos para sua usina, em fins do governo Bernardes — cambio a 7 — deve pagal-os agora, a cambio de 5. Nessa differença, entre os preços — elle perde cerca de 500:000$000. A 2ª. E' a situação de crise em que se encontra, ha mais de 3 annos, o mercado assucareiro, na qual todos os usineiros estão perdendo e, por conseguinte, impropria para quaesquer novos compromissos.

A 3.ª. E' que as terras do sr. Manuel Dantas, em Maroim (Sergipe), só lhe davam uma safra annual de 15 a 20 mil saccas. Entretanto, em vez de encommendar machinas novas baseadas nesse calculo, foi adquiril-as para uma usina capaz de produzir por anno 45.000 saccas. Consequencias desse acto irreflectido: — o preço que pagou, foi, proporcionalmente, tres vezes superior ao que devia ser. Outra — os novos machinismos só sendo economicamente superiores aos antigos desde que preparem os 45.000 saccos, em vez dos 15.000 antigos — isso forçou o sr. Manuel Dantas (cada vez se afundando mais) a adquirir novas terras — para produzir o que precisava.

A historia dessa acquisição de terras é interessante. Não encontrando, de inicio, vendedores de terras entre os vizinhos á sua usina — fez passar na assembléa estadual, um imposto sobre as **terras aptas ao plantio da canna, que não fossem cultivadas.** Isso facilitou as compras de que elle carecia. Adquiridos os lotes, o sr. Manuel Dantas, porém, já os tendo lavrados e em exploração agricola, não cuida de indemnizar os vendedores .. que estão á espera do seu dinheiro. (Essa divida de terras é de 300:000$000).

Os 600:000$000 de débito do sr. Dantas, no Banco do Brasil, não são de um só compromisso. Estão distribuidos por tres notas promissorias, de 200:000$000 cada uma — mas já vencidas todas, ao que consta, em 31 de abril passado. Acham-se escripturados na carteira de "agencias" (Aracaju'). O novo emprestimo que o sr. Manuel Dantas tem em mira, de dois mil contos, (2.000:000$000) é assim pelos seus intimos qualificado **de consolidação de dividas** (á custa do Thesouro!). Pois com o producto delle resgatará as promissorias de 600:000$000 e fica com réis 1.400:000$000 para pagar ao Banco de Sergipe 700:000$000 e réis 300:000$000 aos donos antigos das terras vendidas... Com os réis 400:000$000 que vão sobrar paga a ultima prestação da Usina e os juros atrazados e assim... tudo acaba muito bem para a sua economia particular.

Só o Banco do Brasil é que, quando tiver de executar a cobrança da nova divida, certamente, não encontrará bens sufficientes..."

E sobre os passos que deu em Sergipe, para a Revolução, general?

— Chegando ao meu Estado, ao pisar a sua bella capital, o meu primeiro cuidado foi escrever ao meu velho amigo tenente Maynard, actual interventor, dizendo-lhe que teria muito prazer em abraçal-o. Encontrado-se elle fóra da capital, no interior do Estado, só depois de alguns dias nos podemos avistar.

Em companhia do meu velho amigo tambem Thomaz Mutt Filho, quando conferenciei com elle, no Hotel Gloria, o convidei para tomar parte na propaganda liberal, que estava sendo agitada em o nosso Estado. A resposta foi negativa. Insistindo, porém, no convite, o tenente Maynard me disse, então, que devia obrigações ao coronel Manoel Dantas. Não podia, portanto, tomar parte nessa agitação e mesmo não acreditava jamais na victoria liberal. Affirmei-lhe que laborava em engano e que a victoria seria questão de tempo.

— Quanto a traições, general?

— Nunca trahi companheiro algum nas revoluções de 1922 e 1924, ou em qualquer outra phase. Desafio por isso a quem quer que seja. Naquella época, achava-me em Corumbá commandando o 18º B. C.

— Relativamente a photographias que diz possuir o pasquinario Humberto Dantas?

— E' uma invencionice de quem quer se defender e sente o peso de todas as miserias praticadas. Se ha qualquer photographia, que seja publicada. Aliás, a unica que tenho, de officiaes revolucionarios, presos, e tirada por elles, é a que foi objectivada no 4º B. C. em S. Paulo. Ao assumir o commando desse batalhão, encontrei diversos officiaes trancados dentro de uma prisão, mandei abril-a, facilitando aos presos liberdade e conforto, de accordo com a dignidade de suas respectivas patentes. Esse meu gesto valeu-me vinte dias de prisão, determinada pelo general commandante da terceira brigada de infantaria, hoje general de divisão e commandante da Policia Militar desta capital. Tambem nunca fugi em combate. E como testemunho disso, apresento os officiaes e praças que tive a fortuna de commandar, em diversas emergencias delicadas. Eu não pertenço aos bravos da categoria de Mané Caroço que, até poucas horas, antes de abandonar pelos fundos o palacio do governo, á luz do dia, em Aracajú, telegraphava ao sr. Washington Luis dizendo que só sairia dali aos pedaços, que tinha não sei quantos mil homens para resistir e correu, afinal, desabaladamente, quando o commandante Petit, de um avião, atirou sobre Aracajú umas simples proclamações... de exhortação. Ademais, nunca acompanhei homens e sim idéas. Sendo amigo do ex-presidente Washington Luis, tive a hombridade de romper com elle e atirar-me á campanha liberal, prejudicando todos os meus interesses, a começar pelo meu pedido de reforma do serviço activo do Exercito. Estive sempre ao lado das candidaturas liberaes e a victoria dellas veiu me encontrar, em 24 de outubro, no palacio do Cattete, com a Junta Pacificadora, de onde só me afastei, depois das autoridades depostas haverem sido recolhidas presas, a uma hora da madrugada.

— De modo que tudo o que "A Tribuna" disser não parte de boa fonte?

— E' a expressão da verdade. O ex-vendedor de bilhetes da Exposição do Centenario, em 1922, extocador de bombo num dos cinemas desta capital, ex-pro-rata da Repartição Geral dos Correios, julga poder atacar os homens de real merecimento, suppondo ainda que está nos ominosos tempos que se encerraram com a victoria da Revolução. Calcule que a funcção legislativa federal foi tão rebaixada em nosso paiz, que um individuo nessas condições, como o escrivinhador da "A Tribuna", sem nenhum passado politico, sem possuir sequer instrucção secundaria, não sabendo mesmo separar o sujeito dos verbos nas orações, foi transformado em representante da Nação, porque era sobrinho de Mané Caroço, vindo tomar assento na bancada de Sergipe, na Camara. A degradação do poder legislativo no Brasil como a dos demais, não podia, porém, continuar, e o achincalhe que constituia uma "eleição" como essa serviu, entre outros motivos, para determinar a dissolução do Congresso... e rehabilitar, futuramente, na identidade do mandatario legitimo, a dignidade da soberania nacional, na sua fórma mais expressiva — o suffragio.

PARISIENSE
Para combater a crise iniciam-se, HOJE, as sessões «PARA TODOS»
PREÇOS POPULARES! MATINE'E E SOIRE' 2$000
RUDY VALLEE e suas canções, em AMOROSO ERRANTE com MARIE DRESSLER, SALLY BLANE e EDIE NUGENT
Complemento: VALENTE A MUQUE
Comedia
GATO FELIX ROMEU
Desenho synchronizado

VIDA MUNDANA

O IDEAL DISTINGUE

Além do elemento commum a todos os homens, existe um elemento que os separa. Este elemento póde ser a religião, a patria, a lingua, a educação.

Como, porém, todos estes podem ser communs, resta ainda uma coisa que serve para demarcar, é o ideal.

Ter ou não ter ideal, ter este ou aquelle ideal, é a distincção que cava abysmos entre os homens, mesmos entre os que vivem na mesma sociedade, no mesmo circulo ou sob o mesmo tecto.

E' preciso amar com o mesmo amor, pensar com as mesmas idéas, para escapar á solidão.

F. K.

ANNIVERSARIOS

Fazem annos hoje:

As senhoras — Judith de Souza, esposa do major Sigismundo R. de Souza; Altayr Nobrega, esposa do advogado em nosso fôro, dr. Moysés Nobrega; Claudina de Azevedo Marinho, esposa do capitão Dagoberto M. Marinho, e Adalula Vieira, esposa do commerciante desta praça sr. Anselmo J. Vieira.

As senhorinhas — Odette Gonçalo, filha do sr. Manoel Fernandes Gonçalo, commerciante nesta capital; Aracy Murtinho, filha do dr. Germano M. Murtinho, advogado; Olivia Coelho, filha do sr. Estevão Coelho, funccionario publico e Darcy Reis, filha do sr. Martins Reis, negociante.

Os senhores — Ewerton Rodrigues, funccionario municipal; Thomaz José de Almeida, commerciante nesta praça; Luiz Gonzaga de Freitas, negociante e Alvaro Torres, estudante de direito.

— Transcorre hoje o anniversario natalicio da srta. Irene de Sá, dilecta filha do sr. Abilio de Sá, gerente da Cia. Souza Cruz e sua esposa d. Anna da Costa Sá. A distincta anniversariante, que é fino ornamento da sociedade carioca, onde conta largo circulo de relações, dará em sua residencia festiva recepção ás suas amiguinhas.

— Fez annos, hontem, o joven academico de direito e medicina, Murillo Goulart de Barros, filho do dr. Barros Junior, 1º delegado auxiliar e de sua esposa. Em virtude dessa ephemeride o querido natalliciante recebeu muitos cumprimentos e felicitações dos seus amigos e collegas de Faculdades.

— A data de hoje assignala o anniversario natalicio do sr. Henrique Fernandes Lima, antigo corretor de fundos publicos da Bolsa do Rio de Janeiro. O transcurso desse evento, será motivo para que o distincto anniversariante sejam tributadas as provas de carinho e sympathia, a que fazem jus as suas qualidades de caracter e de coração.

— Faz annos hoje o dr. Generoso Ponce Filho, o joven e conhecido advogado, jornalista, escriptor.

O dr. Generoso Ponce, que exerce a sua proficua actividade em multos assumptos, foi até bem pouco tempo director geral do Centro Mattogrossense, do qual é um dos socios mais influentes.

Não desprezando os assumptos commerciaes, é tambem chefe da firma Ponce & Irmão que actua nos meios cinematographicos e ora dirige o cinema Eldorado.

Grandemente relacionado nos nossos meios politicos e sociaes, o dr. Generoso Ponce receberá hoje innumeras felicitações por motivo do seu anniversario, ás quaes gostosamente juntamos as nossas.

NASCIMENTOS

O casal Sylvio Goudinho-d. Gennara M. Goudinho participam o nascimento de seu filho Mario.

NOIVADOS

Contratou casamento com a srta. Erondina Lyrio, filha do commerciante Alcindo Ribeiro Lyrio, o sr. Pedro da Rocha Fonseca, auxiliar do nosso alto commercio.

ALMOÇOS

No Jockey Club, realiza-se, amanhã, o grande almoço que amigos, collegas e admiradores vão offerecer ao coronel João Alberto, que acaba de deixar a interventoria de São Paulo.

O almoço, que se revestirá de muita cordialidade, já recebeu multas adhesões, entre as quaes as seguintes:

Linneo de Paula Machado, Carlos Silverio Eiras, Afranio de Mello Franco, Oswaldo Aranha, Virgilio A. de Mello Franco, José Mendes de Oliveira Castro, Fernando Magalhães, Adhemar de Faria, Ricardo Xavier da Silveira, M. Thedim Lobo, Mario Altino, Herbert Moses, Joaquim Proença, Assis Chateaubriand, Alberto de Faria Filho, Theodoro Ramos, Antenor da Cruz Almeida, Orlando Leite Ribeiro, Gabriel Bernardes, Mario Brant, J. F Corra de Araujo, Guilherme Guinle e Valentim Bouças.

MANIFESTAÇÕES

No Palace Hotel, hoje, ás 17 horas, será alvo de uma manifestação o architecto Lucio Costa.

Falará, em nome dos manifestantes, o sr. Attilio Corrêa Lima, chegado, ha pouco, da Europa.

Será offerecido ao manifestado um chá. As adhesões são numerosas.

FESTAS

Realiza-se, no proximo dia 20 do corrente no Praia Club, uma elegante "Hora de Arte", em que se ouvirão artistas e amadores de nomeada. Dado o interesse com que vem sendo esperada, facil é calcular o successo que alcançará.

Os socios terão ingresso mediante a apresentação da carteira social e do recibo de quitação, n. 8.

FESTA DANSANTE

O City Bank Club offerece aos seus associados, familia e convidados, uma tarde festiva dansante, no proximo dia 9 de agosto, no alto da Urca, ao som de excellente Jazz-Band.

Indo a Therezopolis
PROCURE O
VARZEA PALACE
:—: HOTEL :—:

ANTARCTICA
GUARANA' E CERVEJA
TELEPHONE 2-5181

THEATRO

A Companhia do Recreio vae ser remodelada completamente

E' a nota do dia nas rodas theatraes, a remodelação radical no actual elenco do Theatro Recreio. E agora, a modificação não se limita apenas ao corpo de artistas. Estender-se-á até ao genero de peças a serem interpretadas.

Para o elenco deverão ser contratados artistas como Sylvio Vieira e Aurora Aboim, que já foram chamados para entendimentos com a Empresa.

Não é de admirar que Francisco seja o ensaiador da companhia.

Outros elementos do genero opereta completarão o conjunto. Quanto aos artistas que sáem, não divulgamos nomes, para evitar que o curso das negociações seja interrompido.

A peça escolhida para a apresentação do grande elenco de operetas é "Bambu'", opereta italiana, traducção de Luiz Palmerim, versos de Marques Porto e que possue uma partitura simplesmente encantadora e que se popularizará depressa.

A peça tem ambiente todo original e irá constituir a nota theatral de maior sensação nesta temporada. A empresa, que tem confiança absoluta no original, que já foi quasi representado no Theatro João Caetano o anno passado, vae montal-o com todo o luxo e esplendor que exige a sua "mise-en-scéne" grandiosa e brilhante.

João Barbosa,, e a inauguração da temporada do João Caetano

Está fixada a noite de sexta-feira, 14 do corrente, para a inauguração, no theatro João Caetano, da temporada brasileira de comedia, sob a direcção e empresa de Jayme Costa.

A peça de estréa é a comedia de Abadie Faria Rosa. "A estrada dos Deuses", peça em 3 actos, em qre toma parte todo o elenco. A proposito da peça escolhida para a estréa, ouvimos, hontem, o professor João Barbosa, que nos disse:

— "Jayme Costa não poderia ter sido mais feliz com a escolha de "A estrada dos Deuses", de Abadie Faria Rosa, para inaugurar a temporada.

E' uma peça em que o espectador encontrará a emoção, a ironia, e o humorismo, proporcionalmente distribuidos pelos tres actos. Todos os artistas têm papeis na peça, papeis propicios á evidenciação dos meritos de cada um. Jayme Costa fará ensceenar a peça caprichosamente".

A peça nova do São José, que subirá segunda-feira

Com o film de excepção que é "Monte Carlo", o Theatro São José, seguindo a sua norma de offerecer programmas completos de palco e téla, vae dar-nos, em primeiras, na proxima segunda-feira, e toda a semana, uma curiosa peça de autoria de Gastão Tojeiro, para a "Grande Companhia de Sainetes", que alli actua, com exito, sob a direcção artistica do professor Eduardo Vieira.

A peça em apreço é "O Felisberto do Café", sainete cuja representação demora apenas cincoenta minutos nos seus cinco e chistosos quadros-relampagos de dez minutos cada um, constituindo-se numa espirituosa "charge", do conhecido comediographo brasileiro, á peça immortal de Tristan Bernard.

Ultima semana de "O vendedor de illusões"

A interessante comedia de Oduvaldo Vianna só até segunda-feira será representada no Trianon, sahindo de scena em pleno successo, para que a empresa se possa desobrigar dos compromissos assumidos até o final da sua temporada no Rio de Janeiro. Lembramos ao publico que vale a pena ver "O vendedor de illusões", peça moderna, desenvolvida em ambientes de conforto e de luxo, com dialogos deliciosos, profundamente humana no seu desfecho. Procopio tem nella o mais lindo de seus trabalhos, no altruistico millionario que acredita na possibilidade de ser mudado o destino de cada um pela influencia do dinheiro.

A Pola Negri, seguirá Swanson no Lyrico

Pola Negri com James Hall, são os interpretes principaes de "Hotel Imperial", a super-producção Paramount, ora em exhibições no Cine-Theatro Lyrico. Já na proxima segunda-feira, o Lyrico mudará o seu programma, sendo que Pola Negri, dará logar a Gloria Swanson, que tendo como "partenaire" Charles Roche, se apresentará no film "Mme Sans Gene", o esplendido episodio historico da Revolução Franceza e do Imperio de Napoleão. "Mme. Sans Gene" é um film das elites e tem uma luxuosa montagem.

Procopio, no "Bonbonzinho", em Nictheroy

Realiza-se, hoje, no Cine Theatro Imperial, de Nictheroy, conforme foi largamente annunciado, a "matinée" em que será representada, pela Companhia Procopio Ferreira, a excellente peça em 3 actos, originaes de Viriato Corrêa, "O Bonbonzinho", levada á scena, com repetido exito, no Trianon.

Terça-feira, no Trianno, "A ultima conquista"

Renato Vianna vae reapparecer no Trianon, na proxima terça-feira, assignando a mais encantadora das suas comedias, "A ultima conquista". Estamos dispensados de falar detalhadamente sobre a peça, pois o publico a adivinhará, desde que saiba que é do escriptor imaginoso que lhe deu "Os fantasmas" e "Salomé". A acção é interessante, jogada entre cinco figuras, todas ellas com grande responsabilidade nos episodios e no desfecho. Gesto de consciencia de um homem que o amor gastou, a comedia vive num ambiente de conforto e attesta na sua finalidade a sabedoria do velho brocardo popular que assegura não ser o bocado para quem teve o trabalho de preparal-o... Borba Netto arrancou de uma situação de vicissitudes uma rapariga que, depois pelo seu cuidado, pelo zelo, com que a educou, tornou-se uma figurinha encantadora. Quando elle abre os olhos vê que esta apaixonado pela sua pupilla. Elle, no inverno da vida, ella ainda no alvorecer. Quer tel-a por mulher, mas seria juntar absurdamente o calor dos tropicos ao gelo polar. E Borba Netto deixa-a ir pelo caminho de outro. Grande conquistador havia realizado a ultima conquista, dominando a sua propria vontade.

Procopio Ferreira vae viver na pelle desse grande abnegado, desse velho cheio de resignação, de Borba Netto, privilegiado que póde subjugar os impulsos do coração pelo gaante de uma consciencia que os prazeres do mundo não conseguiram abastardar.

As festas em homenagem aos turistas no Beira Mar Casino

As festas realizadas nesta capital, no Beira Mar Casino, em homenagem aos turistas argentinos e uruguayos que estiveram no Rio, e que viajaram a bordo do "General Osorio" e "Cap Arcona", repercutiram agradavelmente em Buenos Aires e Montevidéo.

Alguns turistas, referindo-se ao Brasil, tiveram palavras carinhosas, especificando o acolhimento do nosso povo, as bellezas da nossa capital e as festas realizadas em sua homenagem no Beira Mar Casino, o elegante centro de diversões, onde tiveram a feliz opportunidade de applaudir artistas brasileiras, destacando-se Aracy Côrtes, que elles dizem ser esperada breve, naquellas capitaes.

Esta semana o Beira Mar Casino realizará, nos seus salões, novas festas em homenagem offerecida aos seus habitués.

"Segredos do Oriente", a peça de hoje no Phenix

A Companhia de Genero Livre, que occupa o cartaz do Theatro Phenix, actualmente, leva á scena, hoje, em primeiras representações, ás 4, 8.30 e 10.30, a brejeirice synchronizada "Segredos do Oriente", peça esta destinada a lograr um successo formidavel de gargalhadas. "Segredos do Oriente", é a historia de um descobridor de umas pastilhas de amor, capazes de fazer rescucitar um defunto.

A parte de Carmen Miranda no seu festival, em Nictheroy

E' já depois de amanhã, que, no Cine Theatro Imperial, de Nictheroy, se realizará o festival de despedida de Carmen Miranda, a graciosa interprete das nossas canções regionaes, do publico fluminense.

Como se tornaria mistér, a graciosa patricia terá o maior quinhão no programma da sua festa de arte. Estará a seu cargo o desempenho de: — "Eu gosto de minha terra", de R. do Monte; "Absolutamente"; "Tá-hi" (a pedido); "Quero vê você chorar"; e "Esta vida é muito engraçada", de Joubert de Carvalho; e "Gyra, Gyra", de Ary Barroso.

SABONETES E CREMES
ARAXÁ
INDICADOS PARA A PELLE

"Mar de rosas", no Recreio

Teremos, hoje, nas duas sessões, no Recreio, a moderna revista de Velho Sobrinho e Gastão Penalva, "Mar de Rosas", que é, no entender da critica carioca, fóra do vulgar, na escolha dos seus sketches, nas suas cortinas, nos seus numeros avulsos. Com todos os condimentos que agradam ao publico tem numeros para a platéa exigente, bastando referir o do julgamento de Phrynéa, a vencedora pela graça e pela belleza.

Margarida Max, Theda Diamnt, Mesquitinha, estão na posse dos melhores papeis, mas ainda os ha e excellentes para Olga Navarro, Dulce de Almeida, Liana Alba, Luiza Fonseca, Herminio Reis, Augusto Annibal, Affonso Stuart J. Figueiredo, Oscar Soares, Domingos Terras, Nemanoff, Decio Stuart e João Fernandes.

Amanhã récita de quatro dos optimos elementos do corpo de "girls": Celinda Costa, Nair Dias, Henriqueta Romanita, Adilia Lopes, com a vencedora revista "Mar de Rosas".

A vesperal de hoje no Municipal

Já são poucas as localidades não vendidas para o espectaculo desta tarde, no Municipal. E' natural esse interesse do publico em torno de "Un homme en or", deliciosa comedia de um autor novo, pela primeira vez representada entre nós e escolhida por Henri Rollan para a sua festa artistica em Buenos Aires. Embora entre nós o espectaculo desta tarde não seja annunciado como "festa artistica" do querido actor francez, terá elle a mesma significação, pois a mesma sociedade deseja manifestar a Henri Rollan toda a sua admiração e aproveitará o ensejo que lhe offerece a representação de "Un homme en or", peça que gosa da sua preferencia artistica e em cujo principal papel se encontra inteiramente á vontade.

A distribuição de "Un homme en or" é a seguinte: Ernest, Henri Rollan; Jeannette, Vera Suroine; Roland Hardy, Marcel Oger; Moineau, Noel Roquevert; Marselle, Jacqueline Erly; Berthe Moineau, Mad Andral.

AMANHÃ, SETIMA RE'CITA DE ASSIGNATURA NOCTURNA

Em setima récita de assignatura nocturna, a Companhia Vera Sergine — Henri Rollan, dará, hoje, pela primeira vez, entre nós, a comedia "Quick", em 4 actos, de Felix Sandera.

Os indios Jothas estréam hoje no Lyrico

Os indios Jothas foram a sensação desta temporada de Music-hall, do Casino de Buenos Aires. Os Indios Jothas estream hoje, no Cine-Theatro Lyrico, com numeros verdadeiramente sensacionaes, destacandose os seguintes: As flexas das selvas, os laços indianos, as facas incendiarias, os punhaes da consciencia, os chicotes selvagens, etc. Os Indios Jothas, são verdadeiros indios do Arizona americano e são eximios em seus numeros. No mesmo programma continuam com grande successo. Rubens o melhor imitador das vedettas theatraes, com novos numeros e novas "toilettes" e Maria del Carmen, a sympathica ballarina typica hespanhola, que apresenta os mais modernos bailes hespanhoes, em um ambiente de grande luxo e riqueza de "mise-en-scéne". Na téla, seguem-se as exhibições de "Hotel Imperial", o emocionante film da Paramount, com Pola Negri, que está alcançando grande successo. O Lyrico dá sessões de palco e téla, diriamente, das 2 horas em deante.

"The Hugo's" e "Duarte" vão estrear 2ª-feira, no palco do Eldorado

Mais uma variedade de successo mundial vae a empresa dirigente do Eldorado apresentar ao nosso publico: Trata-se de "The Hugo's", os humoristas e parodistas de maior prestigio na Europa que acabam de fazer uma temporada de grande exito no Casino de Buenos Aires.

Explorando um genero interessantissimo, "The Hugo's" constituem um numero de grande luxo, rica apresentação, e o seu successo entre nós será indiscutivel.

"The Hugo's" vêm ao Rio em companhia de "Duarte", cujas imitações comicas são de extraordinario exito, e que faz rir a gargalhadas todas as platéas ás quaes se exhibe.

Até domingo, o Eldorado continuará a ter em seu palco Elisa Coelho, a encantadora e admiravel interprete de nossas canções e Almirante, com o seu bando de Tangarás, a festejada orchestra typica brasileira.

E assim, substituindo um espectaculo de valor por outro de valor egual ou maior, o cinema Eldorado vae se impondo ao nosso publico como a casa de espectaculos que melhores programmas offerece na téla e no palco.

Proseguem, intensos, os trabalhos de filmagem de "ONDE A TERRA ACABA"

Carmen Santos!... A alma cantante e enthusiasta do Cinema Brasileiro e que é a grande força animadora de "Onde a terra acaba"

"Onde a terra acaba" continua a sua marcha triumphal. O film-esperança do Brasil que virá para as nossas sensibilidades com uma aureola de glorias que o tornam superior e o sobrelevam a uma camada muito acima do nivel commum das nossas producções — continua sendo trabalhado intensa e activamente pelas suas grandes figuras: Carmen Santos, a "estrella" e, por signal, a maior figura do cinema brasileiro; Mario Peixoto, o scenarista e director impeccavel; Raul Schnoor, o galã de grandes recursos artisticos e D. G. Pedreira, uma fina sensibilidade artistica. Edgar Brasil, o camera-man, sem favor, o maior e mais autorizado technico de camera, vem emprestando a "Onde a terra acaba", o maximo do seu esforço, da sua observação e dos seus conhecimentos profundos. Tudo, lá na Marambaia longinqua, corre normalmente, já estando a filmagem bem adiantada e sendo certo que no dia da data annunciada teremos concluido esse film prodigioso que é hoje a esperança para ser amanhã o orgulho do Brasil!...

Uma promessa que não foi cumprida

OS "ESQUECIDOS" RECLAMAM, POR INTERMEDIO DO "DIARIO CARIOCA"

Quando da rescisão do contracto que existia entre o governo federal e a Companhia Mechanica e Importadora de São Paulo, para as obras da ilha das Cobras, foi promettido, ao que nos informa uma commissão de operarios, o pagamento de dois mezes de vencimentos, a titulo de gratificação especial, a todo o pessoal dispensado. Até, hoje, porém, não foi a promessa cumprida. E' contra esse esquecimento que reclamam os prejudicados, que hontem procuraram o DIARIO CARIOCA.

A campanha contra o jogo

O delegado Frota Aguiar, prendeu, nas cocheiras do Derby Club, quando jogavam a "ronda", varios profissionaes do turf, entre os quaes o jockey Rozendo Celestino.

Foi, hontem, varejada, a casa da rua Major Fonseca, n.º 4, em São Christovão, onde no porão, foram presos os seguintes individuos que jogavam o "monte":

Manoel Ribeiro da Costa, Amaro Hamai, Jacyntho Mesquita, Antonio Francisco Caruso, João Taveira Martins, Antonio de Souza Thomé, Manoel Vale Martins, Pedro Phelix Pereira, Pedro Copelo, Waldemar Lopes, Manoel Vicente de Sá e João Paes.

Pelos investigadores da 2.ª delegacia auxiliar, foram presos, ainda, os seguintes contraventores:

Antonio dos Santos, na rua S. Luiz Gonzaga; Aurelio Barbosa Cardoso, na rua Bella de São João n. 33; João Alves, na estação Barão de Mauá; Octavio Carlos, na rua São Christovão, n. 601, e Lelio de Freitas, na rua da Quitanda, esquina de Ouvidor, e Victorino de Souza e Silva, na Avenida Gomes Freire, n. 143.

Victima de accidente na Escola Wenceslau Braz

Victima de um accidente na Escola Wenceslão Braz, foi hontem, soccorrida pela Assistencia Municipal, a estudante Nadyr Santos, de edade, brasileira, residente á rua Barão de Mesquita n. 178, que apresentava contusões no flanco direito e escoriações.

Medicada no Posto Central, Nadyr retirou-se para sua residencia.

INSPECTORIA DE VEHICULOS

Estão intimados a comparecer á Inspectoria de Vehiculos, para responder pelas infrações commettidas, os motoristas dos autos seguintes:

Excesso de velocidade — 14616 — C. 5132.

Desobediencia ao signal — 2921 — 6992 — 7442 — 10869 — 17709 — 12652 — 13558 — (P. D. F. 84) — C. 617 — C. 463 — C. 709 — C. 6323 — Om. 211 — C. D. 35.

Estacionar em logar não permittido — 1653 — 3591 — 2918 — 5118 — 7256.

Contra-mão — C. D. 22.

Fazer uso de pharóes — 8212.

Recusar passageiros — 9282.

Desobediencia ao signal para ser fiscalizado — 1449.

Passar entre o meio fio e o bonde — 8005 — 12944.

Trafegar contra mão de direcção — 5695.

Dirigir de chapéo — C. 1457.

Trafegar depois da hora regulamentar — Experiencia 166.

Fazer volta em logar não permittido — Omn. 136.

CHAMADA PARA EXAMES

Chamada para hoje, ás 8 horas da manhã:

Manoel Gonçalves Fraga, Manoel José Rodrigues Caldas, Dermeval Pereira Sampaio, Cinira Villela San Juan, Guilherme Montresoli, José Miguel Zimmez, Roberto William Thomas, Adoniran dos Santos Araujo, José Juracy Dustan de Freitas e Harry Blakeney.

Turma supplementar — Nicolau Norberto de Lima, Joaquim Corrêa de Seixas.

Resultado dos exames effectuados hontem:

Approvados: Carlos Juliani, Francisco A. Shu, Izidro Siqueira, Octacilio A. Ribeiro, Erodimir Ribeiro, Aguinaldo da Silva Lima, Luiz Gonzaga Leite, Dught Moody Sharp, Fernando Galvão Antunes, Hamilton Brandão, Alfredo Roberto Schmidt e Francisco da Costa Miragaya.

Reprovados: quatro.

Apanhado por um trem

Na manhã de hontem, na estação de S. Francisco Xavier, um joven, de 22 annos presumiveis, de cor branca, trajando paletot marron de casemira, calça de fazenda listada, capa de Gabardine, gravata escura e sapatos pretos, foi colhido por um trem, recebendo graves ferimentos pelo corpo.

O infeliz desconhecido que ficou em estado de "shock" foi soccorrido pela Assistencia do Meyer e internado no Hospital de Prompto Soccorro.

IRRADIAÇÕES DE HOJE

RADIO CLUB DO BRASIL

A's 10 horas — Radio Jornal do Radio Club do Brasil — Resumo das noticias dos jornaes da manhã.

Das 13 ás 14 horas — Discos seleccionados.

Das 16 ás 17 horas — Discos seleccionados.

Das 17 ás 17.15 horas — Radio Jornal da tarde.

Das 18 ás 19 horas — Discos seleccionados.

Das 19 ás 20.30 horas — Programma especial de discos da casa E. P. Pereira.

Das 20.30 ás 21 horas — Radio Jornal para o interior do paiz, e discos.

Das 21 ás 22 horas — Hora Catholica de Educação — Organizada pela srta. Marietta Lopes de Souza, na qual tomarão parte as srtas. Olga Praguer e Baby Joppert — Canto. Srta. Maria da Conceição Pereira — Piano. Srta. Maria Augusta Joppert — Acompanhamentos. Professor Julio Nogueira — Palestra. Srta. Marietta Lopes de Souza — Declamação, em prosa.

RADIO SOCIEDADE

16 horas — Hora Certa — Jornal do Meio Dia. Supplemento musical até 13 horas.

17 horas — Hora Certa — Jornal da Tarde — Quarto de Hora Infantil, pela Tia Beatriz — Supplemento musical.

18 horas — Previsão do Tempo.

19 horas — Hora Certa — Jornal da Noite — Supplemento musical. Discos.

20 horas e 30 minutos — Programma especial de discos.

21 horas e 15 minutos — Ephemérides Brasileiras do Barão do Rio Branco. Notas de sciencia, arte e literatura.

Musica de dansa no Studio da Radio Sociedade do Rio de Janeiro, com o concurso do Imperial Jazz, sob a direcção de Aristides Prazeres.

RADIO
Apparelhos Ericsson
Majestic-Philips-Loewe
LONGO PRAZO, SEM FIADOR
242, RUA S. PEDRO, 242

Atropellamentos

Sebastião Gomez, hespanhol, copeiro, de 37 annos de edade, residente no morro da Babylonia s|n, foi hontem, atropelado por automovel, na avenida Atlantica, recebendo fractura de ambas as pernas e escoriações generalizadas.

Soccorrido pela Assistencia Municipal, depois de medicado foi internado na Santa Casa de Misericordia.

—— José dos Santos, de 43 annos de edade, casado, portuguez, trabalhador morador á rua Jogo da Bola 153, foi hontem colhido por um auto, na rua S. Francisco Xavier, recebendo contusões e escoriações generalizadas.

Registro Funebre

ENTERRAMENTOS.

ALFREDO WENDLER — Com grande concurrencia de amigos parentes e admiradores, realizou-se, hontem, á tarde, no cemiterio de São João Baptista, o enterramento do corpo do sr. Alfredo Wendler, director-secretario da Companhia Cervejaria Brahma.

O prestito funebre sahiu da Casa de Saude Dr. Pedro Ernesto para onde levaram aquelle alto industrial, após o accesso de congestão cerebral de que fôra victima. Grande numero de automoveis acompanhou o coche até á necropole, conduzindo pessoas de destaque social e innumeras corôas.

O sr. Alfredo Wendler, como dissemos acima, era director-secretario da Brahma e residia no Brasil, ha cerca de 34 annos; tendo nesse longo periodo de tempo formado um vasto circulo de relações, onde era incontestavel o seu prestigio pessoal. Espirito operoso, incansavel, dotado de uma brilhante visão dos negocios commerciaes, a elle deve a Companhia Brahma uma avultada somma do seu progresso e do seu conceito.

Anteriormente, desenvolveu a sua operosidade dynamica na Cervejaria Bavaria, de São Paulo, e na Teutonia, de Mendes, deixando, em ambas, traços inconfundiveis de sua personalidade, como homem de acção decisiva e efficiente.

Sua morte foi para todos, e, principalmente, para os seus companheiros, entre os quaes dispunha de amigos dedicados, uma dolorosa surpresa. O sr. Wendler era, pelas suas bellas qualidades pessoaes, muito estimado e muito relacionado na sociedade carioca.

A cerimonia do seu funeral foi uma prova evidente do conceito e do prestigio que o saudoso industrial gosava nesta terra, que lhe fôra estranha ao berço, mas á qual dedicou uma forte amizade.

Pons, Panache Royal, Sastre, Gringazo, Coronel Eugenio, Bolichero e Duggan disputarão domingo, no Hippodromo Brasileiro, uma das mais interessantes provas da actual temporada

Registro turfista

Quando se declarou o dissidio entre as duas sociedades turfistas desta capital, ambas iniciaram, desde logo, formidavel campanha a seu favor, estabelecendo programmas, que reuniam muitas promessas, cada qual mais tentadora.

Formaram-se, entre proprietarios e profissionaes do turf, as duas correntes partidarias: uma que ficou na Gávea e a outra no Itamaraty, completando-se ambas com os que foram mudando de localidade para onde lhes inspirava maior sympathia. E assim, os dois hippodromos, abriram, entre a curiosidade dos nossos turfmen, os seus portões, offerecendo programmas, cujas carreiras tinham dotações de egual valor, embora uma dellas apresentasse, desde logo, maior e melhor numero de concurrentes. O primeiro resultado não causou surpresa aos que olhavam o facto como profundos conhecedores das coisas turfistas. Mas, se isso succedeu aos que calmamete observavam a questão não faltaram apaixonados espiritos que encontraram logo explicações para a situação de inferioridade em que se viu a sociedade do Itamaraty, não só quanto a concurrencia, bem menor e menos enthusiasta, como quanto ao movimento de apostas, reduzido a metade do registrado pela sua congenere.

Foram annunciadas as provas classicas do Jockey Club, mais numerosas e premios eguaes aos anteriores, e o Derby esperou, esperou muito, para publicar os seus grandes premios, cujas dotações eram reduzidas de quasi cincoenta por cento.

Ainda assim, os mesmos partidarios, intransigentes, não se deram conta da reserva com que agiam os responsaveis pelas reuniões do Itamaraty, mas não resta duvida que a situação estava, desde logo, muito clara para os que dirigem a mesma sociedade.

E assim continuou a vida de ambas.

Emquanto o Jockey Club vae mantendo rigorosamente todas as suas promessas e serenamente cuidando das suas reuniões, cada dia mais concorridas, mais animadas, com premios augmentados progressivamente e movimentos de apostas maiores, o Derby vae perturbadamente faltando a tudo, embora uma associação de classe, recentemente fundada, procure prestar-lhe incondicional apoio.

Mas as sociedades de corridas não vivem de apoio de gremios particulares, nem do concurso de um ou outro partidario mais extremado.

Todo o seu engrandecimento e brilho, reside na confiança que lhe deposita o publico pelo cumprimento rigoroso dos seus deveres, pela exactidão com que corresponde á uma propaganda intelligentemente feita, de modo que verifique elle no hippodromo, que existe ali realmente o que lhe é promettido e annunciado, nas provas sempre interessantes que constituem os programmas e, emfim, na rigorosa observancia de tudo que se possa referir a turf de verdade, attraente sempre e sem motivos que o possa desagradar.

Esses são os elementos de real successo.

Fóra disso é o que se está vendo. Augmentam em animação e concurrencia os meetings da Gávea e o programma de domingo proximo contém uma carreira de 10:000$, uma de 8:000$, uma de 5:000$, quatro de 4:000$ e uma de 3:000$, emquanto o do Itamaraty, diminuindo semanalmente e até em frequencia de publico e effectivo de animaes, tem apenas uma prova de 10:000$, uma de 3:000$, tres de 2:500$ e tres de 2:000$, ou sejam, nos mesmos oito pareos, menos 15:500$000 em premios de primeiro lugar, quando ambas iniciaram as suas reuniões com dotações identicas!!!

Não temos má vontade para com o Derby, que, em que pêse apreciações injustas, merece a nossa sympathia como uma sociedade das mais antigas do nosso turf, mas os factos, como se estão passando, numa flagrante e triste realidade, não póde fugir ao registro do turf, pois que é para isso que o fazemos diariamente.

Os bettings do Jockey Club

Para as duas proximas festas turfistas do Jockey Club foram escolhidos os seguintes premios para formarem o betting:

Para a reunião de sabbado:
"Delva", "Germania" e "Frivolo".

Para a reunião de domingo:
"Bolichero", "Classico Assis Brasil" e "Flutter".

Premio Classico Assis Brasil

MONTARIAS PROVAVEIS

Gravatá — 55 kilos — C. Gomez.
Servando — 50 kilos — T. Batista.
Ugolino — 54 kilos — J. Salfate.
Thompson — 51 kilos — J. Canales.
Ulises — 53 kilos — R. Freitas.
Bury — 52 kilos — S. Godoy.
Middle West — 47 kilos — A. Henrique.
Palospavos — 53 kilos — A. Molina.
Funchal — 56 kilos — I. de Souza.
Pode Ser — 51 kilos — L. Ferreira.

O velho Middle West, que novamente domingo será concurrente a uma prova classica

Grande Premio Initium

MONTARIAS PROVAVEIS

Massiço — 53 kilos — S. Baptista.
Kellog — 53 kilos — G. Cunha.
Karina — 51 kilos — L. de Souza.
Kremlim — 53 kilos — A. Rodrigues.
Kodak — 53 kilos — B. Cruz Junior.
Kzarina — 51 kilos — D. Suarez.
Rex — 53 kilos — L. Benites.

JOCKEY CLUB

A REUNIÃO DE SABBADO

Aproveitando o programma para a festa de sabbado passado, que não foi levada a effeito, por motivos já conhecidos, o Jockey Club realizará, depois de amanhã, mais uma reunião da temporada dos sabbados.

O cancellamento dos forfaits recebidos naquella occasião foi uma medida justa tomada pela Commissão de Corridas da veterana e veiu tornar mais interessante as carreiras organizadas pois que elles poderão ser realizadas com a totalidade dos parelheiros alistados.

O programma com chaves e cotações hontem abertas, está assim constituido:

1ª carreira — Premio "Royal Car" — 1.600 metros — 4:000$000 e 800$000.

		Ks.	Cts.
1—1	Faro	56	16
2	2 Nada Menos	50	30
	3 Maldade	52	50
3	4 Macá	54	35
	Ganhadevia	54	40
4	6 Prita	50	50
	7 Lampeão	56	30

2ª carreira — Premio "Turyassú" — 1.200 metros — 3:000$000 e 600$000.

		Ks.	Cts.
1—1	Gigolot	52	18
2	2 Tea Service	52	35
	3 Ouvidor	52	50
3	4 Miss Columbia	50	50
	5 Lotus	52	50
4	6 Ultimatum	52	30
	7 Seciliana	50	40

3ª carreira — Premio "Delva" — 1.500 metros — 3:000$000 e 600$000.

		Ks.	Cts.
1—1	Vencedor	52	25
2	2 Javary	52	40
	3 Posteridade	52	50
3	4 Brasil	54	30
	5 Germania	52	50
4	6 Andalick	52	35
	" Aistano	52	40

4ª carreira — Premio "Germania" — 1.600 metros — 3:000$000 e 600$000.

		Ks.	Cts.
1	1 Don Leandro	54	25
	2 Puritano	56	20
2	3 Ultramar	56	30
	4 Predilecto	52	40
3	5 Turyassú	52	50
	6 Corsican	50	40
	7 Faceira	54	50
4	8 Tropeiro	52	50
	9 Aguatero	50	40

5ª carreira — Premio "Frivolo" — 1.600 metros — 3:000$000 e 600$000.

		Ks.	Cts.
1—1	Sunstone	52	30
2—2	Delva	52	25
3—3	Lobuna	54	30
4—4	Guaso Lindo	54	40
5	5 Cacolet	56	40
	6 Olerim	54	50

DERBY CLUB

O PROGRAMMA PARA A PROXIMA CORRIDA

Com um programma regular, o Derby Club effectuará no proximo domingo mais uma de suas corridas da temporada official.

A prova basica, "Grande Premio Initium", será dedicada aos nacionaes de tres annos, dos quaes Rex provou ser o melhor dos de sua turma.

Um pareo interessante, dado o equilibrio dos animaes alistados, apesar do seu reduzido numero, é o denominado "17 de Setembro", onde Bôa Vida, Ebro, Timoneiro e Pardal lutarão pela conquista da victoria.

Damos a seguir o programma com chaves e cotações:

1º pareo — "Itamaraty" — 1.609 metros — 2:000$, 200$ e 100$000.

		Kls.	Cts.
	1 Valmonte	52	30
1	" Taquary	52	40
	2 Africano	51	40
2	3 Sumaré	52	40
	4 Feiticeira	49	25
3	5 Itabira	50	50

2º pareo — "Rio de Janeiro" — 1.609 metros — 2:000$, 200$ e 100$000.

		Kls.	Cts.
1—1	Pojucan	49	30
	2 Ginete	51	20
2	" Malia	47	60
	3 Gavea	46	60
3	4 Jutlandia	47	60
	5 Tentadora	49	40
4	6 Clora	49	50

3º pareo — "Brasil" — 1.609 metros — 2:000$, 200$ e 100$000.

		Kls.	Cts.
1—1	Gambetta	49	50
	2 Consul	51	40
2	3 Encantadora	51	40
	4 Riachuelo	53	40
3	5 Havana	51	60
	6 Prestigioso	52	35
4	7 Gaucho	51	40

4º pareo — "Internacional" — 1.609 metros — 2:500$, 250$ e 125$000.

		Kls.	Cts.
1—1	Tiririca	52	40
2—2	Xiba	52	30
3—3	Zézé	52	50
4—4	Sottéa	52	50
	5 Alsca	52	30
5	6 Fragor	52	40

5º pareo — "Progresso" — 1.609 metros — 2:500$, 250$ e 125$000.

		Kls.	Cts.
	1 Alsaciano	51	25
1	2 Ubá	52	35
	3 Lambary	51	50
2	4 Little Jack	52	60
	5 Kerensky	51	50
3	6 Invernal	50	40
	7 Alpina	48	40
4	8 Dante	52	40

6º pareo — "Grande Premio Initium" — 1.500 metros — 10:000$, 1:000$ e 500$000.

		Kls.	Cts.
1—1	Kodack	53	30
	2 Rex	53	25
2	3 Karina	51	80
	4 Massiço	53	35
3	5 Kremlin	53	60
	6 Kzarina	51	40
4	7 Kellog	53	40

7º pareo — "Excelsior" — 1.609 metros — 2:500$, 250$ e 125$000.

		Kls.	Cts.
1	Roody	53	20
2	Ronquido	50	25
3	Claro de Luna	48	80
4	Sendero	53	35
5	Cruzador	50	30

8º pareo — "17 de Setembro" — 1.800 metros — 3:000$, [illegible] e 150$000.

		Kls.	Cts.
1	Bôa Vida	52	30
2	Ebro	52	25
3	Timoneiro	52	25
4	Pardal	49	50

Jockey Club

A REUNIÃO DE DOMINGO EM HOMENAGEM AO DR. ASSIS BRASIL

O Jockey Club homenageará, domingo proximo, o dr. Assis Brasil.

Assim, a prova basica da reunião recebeu o nome daquelle illustre turfman, uma das figuras mais em evidencia na Republica Nova.

O Classico "Assis Brasil", que será disputado na distancia de 2.400 metros, com a dotação de dez contos, reunirá dez parelheiros, todos elles com bastante chance.

Uma outra prova interessante será o premio "Flutter", o ganhador do Grande Premio "Jockey Club" sobre nove excellentes parelheiros.

Essa prova reunirá novamente em campo, Pons, Panache Royal, Gringazo, Coronel Eugenio e Duggan, além de Sastre e Bolichero.

As figuras dos tres primeiros, que ha oito dias chegaram, nessa ordem, atraz de Flutter, se impõem dentre os demais alistados.

Sastre, por sua vez, [illegible] rio de [illegible] pois o pensionista de Aggeu de Souza tem actuado com destaque na primeira turma.

O programma completo, com chaves e cotações, é o seguinte:

1ª carreira — Premio "Xiró" — 1.400 metros — 5:000$ e 1:000$.

		Kls.	Cot.
1—1	Xarão	54	2
2	2 Catiguá	54	50
	3 Jemopotyr	54	40
3	4 Tomyassu'	54	50
	5 Xir[illegible]	52	40
4	6 Xavier	54	25
	" Xinaré	52	50

2ª carreira — Premio "Jaceguay" — 1.300 metros — 3:000$ e 600$000.

		Kls.	Cot.
1	1 Aistano	54	40
	2 Chuck	54	50
2	3 M[illegible]cha	54	30
	4 Gavião	54	25
	5 Val Doré	54	35
3	6 Ultimatum	54	40
	7 Predilecto	54	35
	8 Lombardo	54	50
4	9 Marouf	54	40
	10 Aguatero	54	35

3ª carreira — Premio "Hepacaré" — 1.600 metros — 4:000$ e 800$000.

		Kls.	Cot.
1	1 Andalick	54	35
	2 Javary	54	40
2	3 Vencedor	54	30
	4 Garibaldi	54	50
3	5 Ultramar	56	22
	6 Tosca	50	
4	7 Brasil	52	40
	[illegible]	56	[illegible]

4ª carreira — Premio "Ulises" — 1.600 metros — 4:000$ e 800$.

		Kls.	Cot.
1	1 Bozó	51	40
2	2 Hepacaré	55	40
	[illegible]	55	20
3	4 Rapido	56	30
	5 Delva	51	30
4	6 Sitia	51	35
	7 Don Leandro	51	40

5ª carreira — Premio "Gaiato" — 1.600 metros — 4:000$000 e 800$000.

		Kls.	Cot.
1	1 Grand Ballon	54	30
	2 Salazar	53	50
2	3 X. Raio	52	30
	4 Agenda	50	50
3	5 Iberico	56	35
	[illegible]roblema	53	40
4	7 Berthe	53	35
	8 Pirata	47	40

6ª carreira — Premio "Bolichero" — 1.600 metros — 4:000$ e 800$000.

		Kls.	Cot.
1	1 Gaiato	56	50
	2 Juruá	56	40
2	3 Itararé	53	30
	4 Tops	56	35
3	5 Xaréo	56	40
	6 Sybel	52	50
4	7 Orgia	50	50
	8 Cartier	55	40

7ª carreira — Premio Classico "Assis Brasil" — 2.200 metros — 10:000$ e 2:000$000.

		Kls.	Cot.
1	1 Ugolino	54	30
	" Thompson	51	30
2	2 Funchal	56	40
	3 Ulises	53	40
	4 Palospavos	53	50
3	5 Gravatá	55	35
	6 Middle West	47	50
	7 Bury	52	50
4	8 Pode Ser	51	60
	9 Servando	50	40

8ª carreira — Premio "Flutter" — 2.400 metros — 8:000$ e 1:600$.

		Kls.	Cot.
1—1	Panache Royal	56	25
2	2 Bolichero	50	50
	3 Pons	59	50
3	4 Duggan	48	70
	5 Sastre	54	30
4	6 Gringazo	54	35
	7 Coronel Eugenio	52	40

Os bettings do Derby

Para a sua proxima reunião, o Derby Club designou os seguintes pareos para constituirem o betting: "Brasil", "Internacional" e "Progresso".

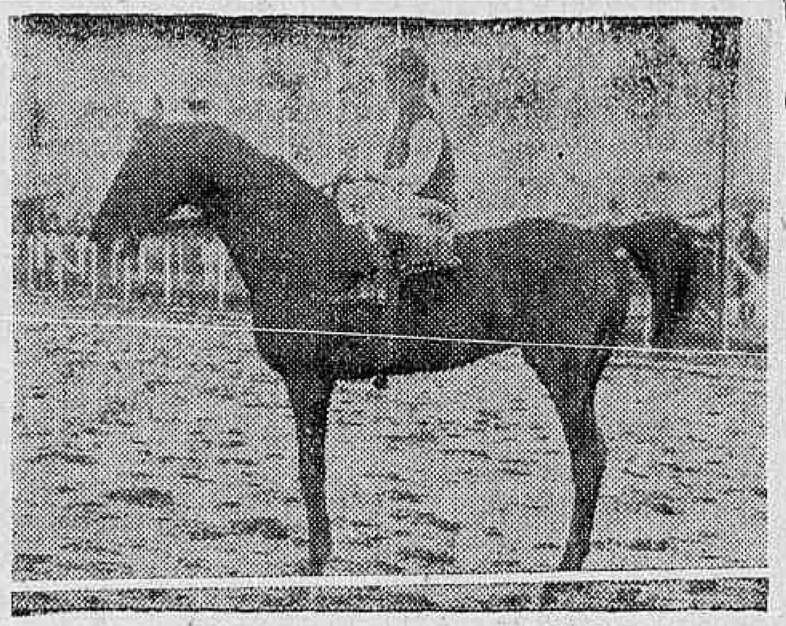

Pons, o favorito do premio "Flutter"

Premio "Flutter"

MONTARIAS PROVAVEIS

Panache Royal — 56 kilos — A. Feijó.
Pons — 59 kilos — C. Gomes.
Sastre — 54 kilos — L. Ferreira.
Gringazo — 54 kilos — N. Pires.
Coronel Eugenio — 52 kilos — J. Salfate.
Bolichero — 50 kilos — A. Freitas.
Duggan — 48 kilos — A. Rosa.

Jockey Club

HANDICAP PARA O PREMIO CLASSICO "JOCKEY CLUB DE S. PAULO", A REALIZAR-SE EM 16 DE AGOSTO

Distancia: 2.400 metros.
Premio: 15:000$000
Limites obrigatorios, 62 a 46

	Kilos
Jequitibá	62
Vendôme	58
Therezina	57
Duggan	57
R. Valentino	57
Ufano	54
Leviathan	53
Vevey	53
Huno	52
Ugolino	52
Guante	51
Juruá	51
Vichy	50
Uberaba	50
Tinguá	49
Blue Star	49
Vagalume	48
Cartier	48
Velasquez	47
Orgia	47
Valente	47
Vera	46
Brasil	46
Aristolino	46
Gigolot	46
Garibaldi	46
Uiriri	46

FORFAITS: O primeiro, de 1|2 por cento declarado hoje, 6 de agosto ;o segundo, tambem de 1|2 "|", declarado na data da organização do programma da reunião de 16 do corrente.

Defendendo nova jaqueta

Depois de ligeiro descanso reapparecerá, depois de amanhã, muito bonito e bem movido, o cavallo Ultramar, que vae defender a jaqueta de um novo stud.

O filho de Faceira está presentemente aos cuidados de Fernando Schneider.

Esperados hoje

Somente hoje, deverão chegar a esta capital, procedentes de S. Paulo, os animaes Ugolino, Thompson, Universo e Vienne, pensionistas do importante Stud Paula Machado.

Os dois primeiros tomarão parte na reunião de domingo, na Gávea.

Tambem em Recife

O betting, interessante concurso, hoje tão bem aceito pela nossa gente de corridas, vae progredindo semanalmente e com isso augmentando o seu successo.

São Paulo o instituiu com identico resultado e agora o Jockey Club de Recife cuida de organizal-o e o fará, estamos certos, com a mesma animação em proveito das suas rendas sociaes.

Associação de Chronistas Desportivos

CONCURSOS DE PALPITES — TURF —

Com os resultados da corrida de domingo ultimo, ficou sendo a seguinte a classificação dos concurrentes inscriptos nos concursos abaixo:

"TAÇA SALUTARIS"

1—Raphael Aflalo	67—104
2—Octavio Ribeiro	66—104
3—Oscar Medeiros	63—104
4—Carlos Carvalho	66—101
5—F. Calmon	63—100
6—Alberto Smith	57—100
7—Raul Gonçalves	61— 99
8—J. Almeida	67— 96
9—A. Corrêa	58— 96
10—J. A. Campos	63— 95
11—Valle Junior	61— 93
12—Isaac Moutinho	56— 92

"TAÇA GLOBO"

1—Octavio Ribeiro	86
2—Carlos Carvalho	85
3—Netto Machado	84
4—Velho da Silva	84
5—J. Almeida	83
6—F. Calmon	80
7—A. Corrêa	78
8—Oscar Medeiros	78
9—J. A. Campos	78
10—Cleantho Jiquiriçá	77
11—Alfredo Ford	77
12—Alberto Smith	75

"TAÇA DANIEL BLATTER"

1—Lindolpho Ribeiro	30—50
2—Valle Junior	30—50
3—Oscar Medeiros	29—48
4—Raul Gonçalves	28—48
5—Carlos V. Portinho	28—46
6—Alberto Smith	28—47
7—Nestor Costa Pereira	30—45
8—Cleantho Jiquiriçá	29—45
9—Mauro Coimbra	29—45
10—Francisco Colomer	30—44
11—Arthur Gerhard	28—44
12—Samuel Babo	29—43

O turf no Rio Grande

Pelos ultimos jornaes vindos de Porto Alegre chegam-nos noticias da optima actuação do nosso conhecido Ramon Rodrigues, que vem encabeçando as listas dos jockeys ganhadores.

Esse profissional possue, este anno, no prado de Moinho dos Ventos, a bagatella de 59 victorias, entre as quaes 3 classicas, além de 39 collocações, com 106:780$000 de premios:

O jockey collocado em segundo logar, na lista dos ganhadores, vem muito longe. E' elle W. Siqueira, com 21 victorias, sendo uma classica, 14 collocações, e 38:040$000 de premios.

A seguir, E. Freitas com 15 victorias, 4 classicas, 18 collocações e ... 36:070$000.

Na estatistica dos animaes victoriosos, apparece em primeiro plano a egua Andorinha, com 19:020$000 de premios, levantados em 6 victorias, das quaes 3 classicos, e mais 3 collocações.

Lon Chaney acompanha-a, de perto, com 13:600$, de premios, em 7 victorias, das quaes uma classica.

A seguir, Taquara com 10:740$000, em 6 victorias e 8 collocações.

Andorinha, que figura em primeiro logar, é uma filha de Dreadnought e Sachiporra e esteve em tratos para o nosso turf, pretendida pelo sr. A. Novaes.

Ainda domingo ultimo a irmã paterna de Orgia obteve uma victoria, derrotando sob a direcção de Ramon Rodrigues, os animaes Critica, Scorpio e Chrisanthemo, fazendo os ... 1.600 metros em 104" 2|5.

Foi para S. Paulo

O tratador José de Oliveira, que fazia parte das hostes derbystas, embarcou para São Paulo, acompanhando a sua pensionista Alleluia.

Ninguem sabe até agora o que elle ali vae fazer, mas o facto é que embarcou mesmo.

PREPARADOS DE VALOR DA **FLORA MEDICINAL**

COCCULOS
Soffrimento de estomago, dyspepsias, tonteiras, dôr de cabeça, peso e sonnolencia depois das refeições, etc.

CARPASINA
Indicado na asthma e bronchite asthmatica.

AGONIADA
Molestias do utero, metrite e endometrite, colicas e difficuldades de regras, corrimentos, ventre volumoso e dolorido.

MUSA SEIVA
Succo fresco da MUSA SAPIENTUM que melhor resultado tem produzido nas bronchites, tosses, grippes e escarros de sangue.

PIPER
Medicamento poderoso indicado para o tratamento das hemmorrhoidas.

CHA' ROMANO
Laxativo brando, util nas prisões de ventre. Póde ser usado por crianças, sem nenhum inconveniente.

Vende-se em todas as Drogarias e Pharmacias

Peçam prospectos a

J. MONTEIRO DA SILVA & C.

Matriz: R. S. PEDRO, 38 — Unica filial no Rio: R. S. José, 75

Carmelo Fernandez vem ahi

Segundo carta recebida nesta capital, o jockey Carmelo Fernandez vae voltar ao nosso paiz.

O profissional argentino, que já se sente melhor, embarcará em Buenos Aires, até o fim do mez, pretendendo exercer de novo a sua profissão no hippodromo do Itamaraty.

A morte de duas reproductoras

No Rio Grande do Sul, em um haras em Venancio Aires, acabam de morrer duas conhecidas reproductoras, uma das quaes figurou bastante nos nossos programmas.

Lachacha, que pertenceu ao dr. Armando de Alencar, e Prosa, argentina, por Tiny e Modena, que aqui defendeu as cores do Stud O. Ortiz, são as aguas que desappareceram do plantel riograndense.

Turf mineiro

O Jockey Club de Juiz de Fóra marcou a sua segunda reunião para o dia 23 do corrente, constando do seu programma premios mais animadores, não só para os profissionaes, como para o Exercito, cujos officiaes e praças do grupo de montanha, ali aquartelado, estão prestando á nova sociedade brilhante concurso.

Breve, no interior da psita, será inaugurado o campo de Polo, que já se acha em construcção.

Para o turf de Juiz de Fóra

Na secretaria do nosso Jockey Club são recebidas indicações de animaes á venda para o turf de Juiz de Fóra.

Os proprietarios que possuirem animaes nessas condições deverão mencionar os nomes, estado actual de treinamento e respectivo preço.

Dr. Brandino Corrêa

Molestias do apparelho Genito-Urinario no homem e na mulher — OPERAÇÕES:
— Utero, ovarios, prostata, rins, bexiga, etc. Cura rapida por processos modernos sem dôr, da

GONORRHE'A

e suas complicações: — Prostatites, orchites, cystites, estreitamentos, etc. Diathermia, Darsonvalização, R. Republica do Peru' n. 23, sob., das 7 ás 9 e das 14 ás 18 horas. Domingos e feriados das 7 ás 9 horas.

Negado o registro da marca "Socobraz" á Sociedade Commercial Brasileira Importadora

O registro da marca "Socobraz", para distinguir os artigos do commercio da Sociedade Commercial Brasileira Importadora Limitada, desta capital, não foi concedido pela repartição competente, sob o fundamento de que a referida palavra já se achava devidamente archivada na Junta Commercial do Rio de Janeiro, como abreviatura patronymica do nome commercial da Standard Oil Company of Brasil. Interpondo recurso dessa decisão para a autoridade superior, allegou a recorrente que tambem, desde 1929, possuia registrada, na referida Junta Commercial, aquella palavra como abreviatura do seu nome patronymico. Verificado, porém, que, muito antes da recorrente, já a Standard Oil Company of Brasil usava a alludida palavra como seu distinctivo, fórmula ou pseudonymo commercial, embora ainda não a tivesse registrado, como o fez em 1912, e tendo em vista o paragrapho 3º do art. 80 do regulamento vigente, que prescreve não poderem ser registradas marcas que contenham nome commercial de que legitimamente não possa usar o requerente, resolveu o sr. Lindolfo Collor negar provimento ao recurso.

A BORDO DO "ARGENTINA"

A POLICIA MARITIMA IMPEDE O DESEMBARQUE DE QUATRO EXPLORADORES DO LENOCINIO

Ao ser procedida a visita regulamentar das nossas autoridades portuarias, a bordo do transatlantico hespanhol "Argentina", o sub-inspector da Policia Maritima, sr. Raymundo, o ajudante Macêdo, e os investigadores Waldemar, Fonseca e Joaquim, constataram a presença dos caftens Lucat Joseph, Louis Migliano, Di Cea Baptistus e Belhalfourt Hocine, todos de nacionalidade franceza, e expulsos de Buenos Aires por lenocinio.

Esses individuos foram prohibidos de desembarcar, e durante a estadia da nave hespanhola, em nosso porto, estiveram sob a vigilancia de investigadores da Policia Maritima.

"Diario Carioca" publicará na proxima terça-feira, detalhada reportagem do seu enviado especial, sobre o jogo Paulistas x Gauchos

Federação Athletica Bancaria e Alto Commercio

RESOLUÇÕES DA DIRECTORIA EM SESSÃO REALIZADA EM 3 DO CORRENTE

a) — approvar a acta da sessão anterior;

b) — Tomar conhecimento do recurso da A. B. E. Light, de approvação do jogo com o Leopoldina Railway A. A., realizado em 25 de julho ultimo, encaminhando-o ao Conselho Superior;

c) — Tomar conhecimento do officio assignado pelos representantes do B. A. T. Club e Sul America F. C., pedindo transferencia do jogo entre esses clubes marcado para 1º deste mez e approvar a concessão, ad-referendum da Directoria, feita pelo sr. Presidente;

d) — Tomar conhecimento do officio assignado pelos representantes do Banco Commercial F. C. e A. B. E. Light, pedindo transferencia do jogo entre esses clubes, marcado para 1º deste mez, concedendo-a;

e) — approvar o jogo realizado em 18 de julho findo, entre o Sul America F. C. e a A. B. E. Light, marcando-se dois pontos a este ultimo, vencedor por 5 x 3;

f) — Officiar ao Sul America F. C. sobre o procedimento dos players José Pereira Braga, Jayme Freire e Ignacio Saboya, no jogo contra a A. B. E. L., em 18-7;

g) — Designar os seguintes juizes e representantes para os jogos de sabbado, 8:

Banco Commercial F. C. x B. A. T. Club — Campo do Botafogo F. C. — Juiz, do Atlantic F. C. — Representante, do America Fabril F. C.

Atlantic F. C. x A. B. E. Light — Campo da rua Moraes e Silva — Juiz, do America Fabril F. C. — Representante, do City Bank Club.

Leopoldina Railway A. A. x Sul America F. C. — Campo a ser indicado pelo Leopoldina Railway A. A. — Juiz, da A. B. E. Light — Representante, do Atlantic F. C.

h) — Marcar reuniões dos representantes de basket-ball para a proxima sexta-feira, dia 7, ás 17.30 horas, officiando-se nos clubes;

i) — Multar em 5$000 cada um dos clubes Costeiro F. C., Atlantic F. C. e Banco Commercial F. C., por infracção do disposto no art. 9º dos estatutos.

O ultimo ensaio dos paulistas para o jogo com os gauchos

S. PAULO, 5 (Do correspondente). — Hoje, á tarde, no campo do São Paulo Football Club, realiza-se o ultimo treino do quadro paulista que deverá enfrentar os gauchos, domingo proximo.

Os quadros que tomarão parte nesse exercicio, estão assim formados:

QUADRO A — Athié — Clodoaldo e Barthô — Rogerio, Gogliardo e Bastos — Luizinho, Waldemar, Fried, Lara e Siriri.

QUADRO B — Teixeira — Loschiavo e Narciso — Nerino, Guimarães e Alfredo; Del Pero, Nico Petro, Paschoalino e Stoffen.

Os bahianos embarcam depois de amanhã

Noticiam de São Salvador que o seleccionado bahiano, embarca depois de amanhã, com destino a esta capital, onde vem disputar a semi-final do campeonato brasileiro de football.

O scratch bahiano vem assim constituido: Teixeira, Leonidas Silvino, Bahia, Nicanor, Milton Bayma, Guarany, Paula Santos, Raul e Sandoval.

A delegação pernambucana

A embaixada esportiva da Liga Pernambucana, que vem a bordo do "Itaimbé", para disputar o campeonato brasileiro de football em São Paulo, está assim constituida:

Presidente, Carlos Rios; secretario, [illegible] Fernandes; director technico, Ricardo Salazar; jogadores: Antonio Valença, Fernando Mello, Argemiro Felix, Adhemar Bezerra, Sebastião France, F[illegible]no Reis, Walfrido do Espirito Santo, José Costa, Oswaldo Salsa, Marcelino Aguiar, Aluizio Caldas; reservas: Aluizio Cabral, Henrique Mendes, Diogenes Prado, Antonio Dourado e Julio Soares.

A momentosa questão do profissionalismo no football carioca

Se a partida de alguns footballers de S. Paulo, contratados como profissionaes para a Italia, despertára interesse muito grande em torno do debatido problema da implantação do profissionalismo declarado, em nosso football, que se não dirá da deserção de Fausto, Jaguaré e Fernando, abandonando as fileiras do nosso amadorismo e ficando na Europa, presos a contratos com clubs europeus?

Mais do que nunca se torna palpitante o assumpto, attrahindo a attenção geral e apaixonando a opinião publica sportiva.

Impõe-se-nos, portanto, a todos nós que por dever de officio temos que abordar os problemas sportivos em fóco, a obrigação de estudal-o com o maximo interesse, em seus minimos detalhes.

Antes de nada mais é preciso que fique accentuado que qualquer argumento porventura articulado contra o profissionalismo não implica em consideral-o immoral ou cousa que o valha.

Achamol-o o systema mais natural desse mundo, nada deshonroso para aquelles, que por qualquer circumstancia se vejam forçados a abraçal-o.

Sua implantação declarada, entre nós, deve ser sujeita, a nosso vêr, a um estudo acurado, em que se pesem meticulosamente todos os prós e contras, todas as vantagens e desvantagem que de sua inauguração poderão advir.

Deve ser serena e amplamente descutida a questão sob seus multiplos pontos de vista.

Se haverá vantagem para o football com a innovação, que se pleteia tão calorosamente.

Se a implantação do profissionalismo póde influir para moralisação do football.

Se é possivel a existencia do profissionalismo sob o mesmo tecto do amadorismo.

Se haverá vantagem nessa mistura.

Se o meio carioca supportará o regimen do profissionalismo declarado.

Esses e outros pontos devem ser ventilados o mais possivel, mas com argumentos bem baseados e não expostos, assim, como coisas dogmaticas.

E' o que pretendemos fazer, nestas columnas, como fraca contribuição de nossa parte para a solução de tão delicado problema.

Ligeira palestra com o valente centro-avante do Jornal do Commercio F. C.

Entretivemos hontem rapida conversa com o excellente centro atacante Edgard dos Santos, ex-defensor do campeão do Centenario. Disse-nos o esplendido dianteiro: "Estou jogando no Jornal do Commercio, porque os meus affazeres cada dia multiplicados, me inhibem de jogar na AMEA, por não poder comparecer ao [illegible] pode affirmar nas columnas do DIARIO CARIOCA, que meu coração ainda é americano.

Estou trabalhando no Banco de Credito Mercantil, onde ganho o pão de cada dia.

Tenho pretensões ainda de voltar a defender o America F. C., o valente campeão de 1922, assim que minhas occupações o permittam.

Sobre a organização da equipe da jaqueta rubra, assim se externou o valente atacante, acho má a organização da valorosa esquadra americana, julgo o jogo de Carolla muito producente e acho que é o unico elemento aproveitavel na linha deanteira, a qual seria consideravelmente melhorada se collocasse Miro na meia esquerda, porém, a direcção esportiva do America F. C. teima em collocal-o na extrema.

Antonio Rodrigues e Cesar Mari vão empolgar os amantes do box carioca

O VIOLENTO ENCONTRO DE SABBADO, A' NOITE, NO CAMPO DA RUA DO RIACHUELO

Está despertando extraordinario interesse, o encontro que sabbado, á noite, será disputado no campo da rua do Riachuelo, entre Antonio Rodrigues e Cezar Mari.

Ambos são pesos médios de magnificos recursos technicos e empolgam pela aggressividade de que são portadores.

Rodrigues tornou-se celebre pela violencia de seu soco e pela maneira fulminante com que liquida os adversarios e Cezar é um boxeur brasileiro, resistente ao castigo e que dispõe de "pegadas" firmes. Em São Paulo, Cezar tem evidenciado extraordinarias qualidades e conseguiu uma legião de adeptos, rapidamente.

E' vencedor de Victor Manini, Rubens Soares e muitos outros de valor reconhecido em nossos meios pugilisticos. A opinião dos criticos de São Paulo é de que Cezar vae submetter Rodrigues a uma prova de fogo, dahi o grande interesse que vem reinando em torno do violento choque.

Rodrigues quer manter a sua performance entre nós e Cezar vem ao Rio, disposto a lhe infligir uma derrota indiscutivel.

O programma que o Madison Square Carioca organizou para ser desenvolvido no campo da rua do Riachuelo, é o seguinte:

1ª luta — Jaboty contra Seraphim Cardoso — Em 5 rounds, com luvas de 6 onças.

2ª luta — Crespito contra Tiburcio Lima — Em 8 rounds, com luvas de 4 onças.

3ª luta — Annibal Prior contra Johannes Toom — Em 8 rounds com luvas de 4 onças.

4ª luta — Rubens Soares contra Gauchito — Em 8 rounds, com luvas de 4 onças.

Luta principal — José Antonio Rodrigues (portuguez) contra Cezar Mari (brasileiro) — Em 10 rounds, com luvas de 4 onças.

O importante prelio final da zona sul, entre paulistas e gauchos

"DIARIO CARIOCA" DARA REPORTAGEM COMPLETA, POR SEU ENVIADO ESPECIAL A ESSE JOGO

No proximo domingo, na capital paulista, será travado um dos mais sensacionaes embates do actual certame nacional.

Vão ser contendoras as equipes do Rio Grande do Sul e S. Paulo, na ultima preliminar da zona sul, preliminar esta que vale mais que qualquer semi-final.

A turma paulista, desfalcada dos seus principaes elementos, vae pisar o gramado consciente do seu glorioso passado, olvidando que a maioria dos seus integrantes são substitutos.

Sabemos, porque temos tido provas innumeras, o que faz e o que pode uma equipe nas condições em que se encontra a paulista.

Os gauchos estão no seu maximo.

Vão apresentar uma selecção completa, e na qual não houve descontentamentos para a organização.

E' ella a melhor que pode vir dos "pampas", no momento.

Sabendo a importancia que tem esse embate, DIARIO CARIOCA proporcionará aos seus leitores a occasião de, por intermedio do seu enviado especial, saberem o que foi a grande pugna final da zona sul, entre os tradicionaes rivaes, gauchos e paulistas.

Mais um treino dos cariocas

Está marcado para hoje, mais um treino do scratch que será realizado no estadio do Fluminense, ás 16 horas. Foram escalados os jogadores abaixo, para o referido ensaio:

Team Azul:

Velloso; Domingos e Hildegardo; Hermogenes, Zezé e Ivan, Walter, Leonidas, Alfredo, Prego e Theophilo.

Team Branco:

Zezé; Pennaforte e Zé Luiz; Agricola, Cabral e Walter; Ripper, Carolla, Coelho, Lino e Jarbas.

NÃO TENHA DUVIDAS

A DROGARIA V. SILVA

ASSEMBLE'A, 34

Vende mais barato todos os medicamentos nacionaes e estrangeiros. Porque seu systema de vendas é tirar apenas

10 % de lucro.

DERBY CLUB

PROGRAMMA PARA A 9ª CORRIDA A REALIZAR-SE EM 9 DE AGOSTO DE 1931.

GRANDE PREMIO INITIUM — 1.500 METROS — PREMIOS: 10:000$, 1:000$ e 500$000.

1º pareo — ITAMARATY — 1.609 metros — Premios: 2:000$, 200$ e 100$000 — Pesos especiaes.

		Kilos
1	(1 Valmonte	52
	(" Taquary	52
2	(2 Africano	51
	(3 Sumaré	52
3	(4 Feiticeira	49
	(5 Itabira	50

2º pareo — RIO DE JANEIRO — 1.609 metros — Premios: 2:000$, 200$ e 100$000 — Pesos especiaes.

		Kilos
1—1	Pojucan	49
2	(2 Gineta	51
	(" Malia	47
3	(3 Gavea	46
	(4 Jutlandia	47
4	(5 Tentadora	49
	(6 Clóra	49

3º pareo — BRASIL — 1.609 metros — Premios: 2:000$, 200$ e 100$000 — Pesos especiaes (Betting.)

		Kilos
1—1	Gambetta	49
2	(2 Consul	51
	(3 Encantadora	51
3	(4 Riachuelo	53
	(5 Havana	51
4	(6 Prestigioso	52
	(7 Gaucho	51

4º pareo — INTERNACIONAL — 1.609 metros — Premios: 2:500$, 250$ e 125$ (Betting).

		Kilos
1—1	Tiririca	52
2—2	Xiba	52
3—3	Zezé	52
4—4	Sottéa	52
5	(5 Aisca	52
	(6 Fragor	52

5º pareo — PROGRESSO — 1.609 metros — Premios: 2:500$, 250$ e 125$000 (Betting).

		Kilos
1	(1 Alsaciano	51
	(2 Ubá	52
2	(3 Lambary	51
	(4 Little Jack	52
3	(5 Kermensky	51
	(6 Invernal	50
4	(7 Alpina	48
	(8 Dante	52

6º pareo — GRANDE PREMIO INITIUM — 1.500 metros — Premios: 10:000$, 1:000$ e 500$.

		Kilos
1—1	Kodack	53
2	(2 Rex	53
	(3 Karina	51
3	(4 Massiço	53
	(5 Kremelin	53
4	(6 Kzarina	51
	(7 Kellog	53

7º pareo — EXCELSIOR — 1.609 metros — Premios: 2:500$, 250$ e 125$000.

		Kilos
1	Roody	52
2	Ronquido	50
3	Claro de Luna	48
4	Sendero	53
5	Cruzador	50

8º pareo — 17 DE SETEMBRO — 1.800 metros — Premios: 3:000$, 300$ e 150$000.

		Kilos
1	Boa Vida	52
2	Ebro	52
3	Timoneiro	52
4	Pardal	49

O 1º pareo será iniciado ás 12.30 — Pela directoria, A. del Castillos, 2º secretario.

Betting — bilhete 10$000 para os 3º, 4º e 5º pareos, vendendo-se na séde no sabbado, das 14 ás 22 horas, no domingo das 9 ás 11 horas da manhã, e no Prado até encerrar a venda das apostas relativas ao 3º pareo.

O FORMIDAVEL PLANO MENSAL DA

LOTERIA FEDERAL

200 CONTOS

1º PREMIO

2º PREMIO		20 CONTOS
3º PREMIO		10 CONTOS
6 PREMIOS DE		5 CONTOS
14 PREMIOS DE		2 CONTOS
20 PREMIOS DE		1 CONTO
38 PREMIOS DE		500$000
80 PREMIOS DE		200$000

2 Premios de	2:000$000	App. do 1º	4:000$000
2 " "	1:000$000	" " 2º	2:000$000
2 " "	1:000$000	" " 3º	1:000$000
2 " "	500$000	" " 4º	1:000$000
2 " "	500$000	" " 5º	1:000$000
2 " "	500$000	" " 6º	1:000$000
2 " "	500$000	" " 7º	1:000$000
2 " "	500$000	" " 8º	1:000$000
2 " "	500$000	" " 9º	5:000$000
2 " "	500$000	Dez. do 1º	2:000$000
10 " "	200$000	" " 2º	2:000$000
10 " "	200$000	" " 3	1:000$000
10 " "	100$000	" " 4	1:000$000
10 " "	100$000	" " 5º	1:000$000
10 " "	100$000	" " 6º	1:000$000
10 " "	100$000	" " 7º	1:000$000
10 " "	100$000	" " 8º	1:000$000
10 " "	100$000	" " 9º	24:000$000
10 " "	40$000		108:000$000
600 " "	20$000		
5.400			20$000

E TUDO ISTO SOMENTE POR

O BILHETE INTEIRO

FRACÇÃO .... 1$000

EM TODAS AS CASAS DE LOTERIAS.

Rio Grande do Sul

A LOTERIA QUE HA LONGOS ANNOS SE FIRMOU

AMANHÃ

500 CONTOS

Inteiro 150 — Vigesimo 7$500

Pedidos de bilhetes de loterias: L. Costa & Cia. Ltda. CASA GAUCHO. Rua Chile n.º 3. Rio

HOJE

a velha e tradicional

Rainha das Loterias

desde Março loteria official — do —

Estado de Sergipe

100 Contos por 25$

Decimo a 2$500

Outros premios de 10, 5 e 2 contos e muitos de 1 conto e 500$000.

O bilhete comprado na "CASA GAUCHO", á rua Chile, 3, talvez apresse a sorte. Faça a experiencia!

AOS SEUS ASSIGNANTES O «DIARIO CARIOCA»

Vae distribuir 50 contos de réis

40 PREMIOS - EM OBJECTOS UTEIS, LINDOS E MODERNOS, SERÃO SORTEADOS ENTRE OS NOSSOS ASSIGNANTES NO PROXIMO NATAL:

DISTRIBUIREMOS ENTRE OUTROS, OS SEGUINTES PREMIOS:

1º. premio

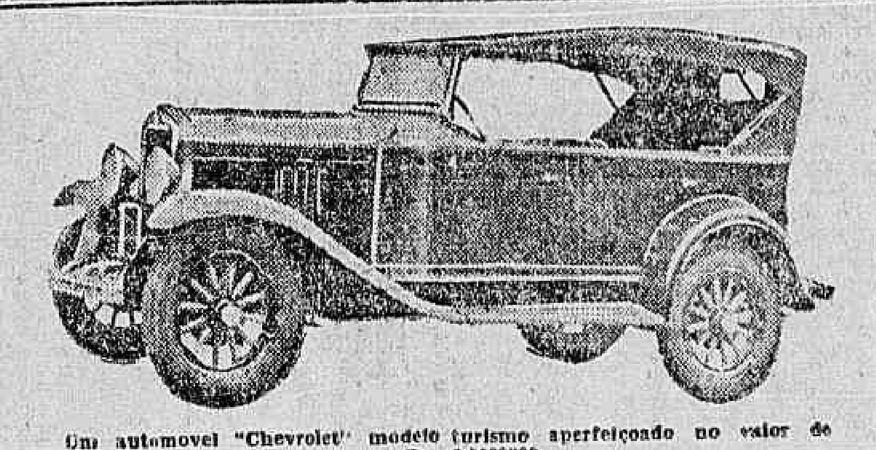

Um automovel "Chevrolet" modelo turismo aperfeiçoado no valor de Rs. 6.550$000.

2º PREMIO

Um esplendido terreno na Villa da Capella (E. F. C. B.) no districto federal, propriedade do dr. Dello Guaraná de Barros, com escriptorio á rua Buenos Aires 93, 2º andar.

4º E 5º PREMIOS

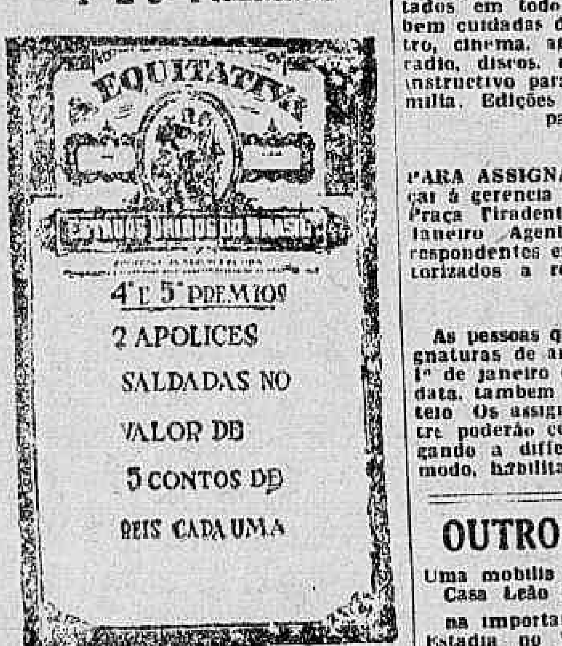

Emittida pela grande Companhia de Seguros de Vida "A Equitativa" dos Estados Unidos do Brasil.

7º PREMIO

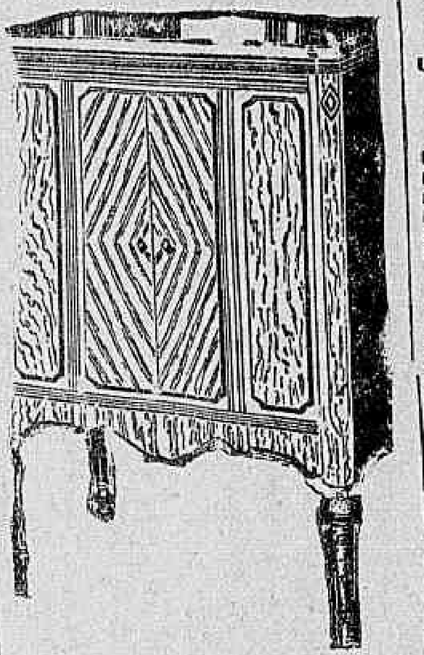

Um excellente apparelho de radio "Crosley Partner", executado no mais fino movel e desenhado em estylo francez de que são representantes, nesta capital, os srs. Mestre & Blatgé, á Rua dos Passeio, 48-54

14º PREMIO

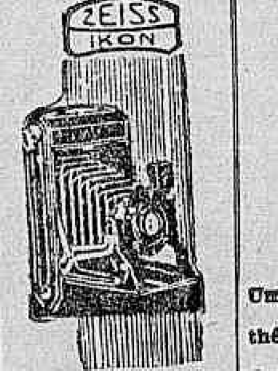

Uma optima machina photographica Zeiss-Ikon, da Casa "Theodor Wille & Co.", Avenida Rio Branco 91, no valor

IMPORTANTE — Não ha mappas nem coupons a comprar. O assignante receberá seu cartão numerado para o sorteio sem despesa de especie alguma.

COM 40$000 APENAS — tereis todas as manhãs, durante todo o anno, em vossa residencia um exemplar do "Diario Carioca" — jornal moderno, noticioso, politico que vos trata ao par de todos os acontecimentos na Capital, nos Estados em todo o mundo. Secções bem cuidadas de commercio, theatro, cinema, agricultura, pecuaria, radio, discos, modas etc. util e instructivo para si e para sua familia. Edições diarias de 12 a 16 paginas.

PARA ASSIGNATURAS — Endereçar á gerencia do "Diario Carioca" Praça Tiradentes n. 77 — Rio de Janeiro. Agentes, viajantes e correspondentes em todo o Brasil autorizados a receber assignaturas.

As pessoas que já tomaram assignaturas de anno, deste jornal, de 1º de janeiro do corrente, até esta data, tambem terão direito ao Sorteio. Os assignantes de um semestre poderão completar o anno pagando a differença, ficando desse modo, habilitado ao Sorteio.

OUTROS PREMIOS

Uma mobilia de sala da Casa Leão dos Mares" na importancia de	2:000$000
Estadia no Varzea Palace Hotel de Therezopolis até a importancia de	800$000
Um lindo pyjama para homem, todo em seda, confecção da "Casa York", no valor de	300$000
Um jogo de caneta e lapiseira para homem, marca "Conklin-Endura", no valor de	250$000
Uma estojo de perfumaria da Casa "Kanitz", no valor	200$000

Um bello estojo para senhora contendo uma caneta e uma lapiseira marca "Conklin Endura" no valor de 250$000, de que são representantes, no Rio os srs. Dolabella & Co. Ltda., á rua General Camara, n. 97.

Além destes, outros premios serão incluidos nesta relação, o que dará logar a uma possivel alteração na ordem chronologica agora publicada.

11º PREMIO

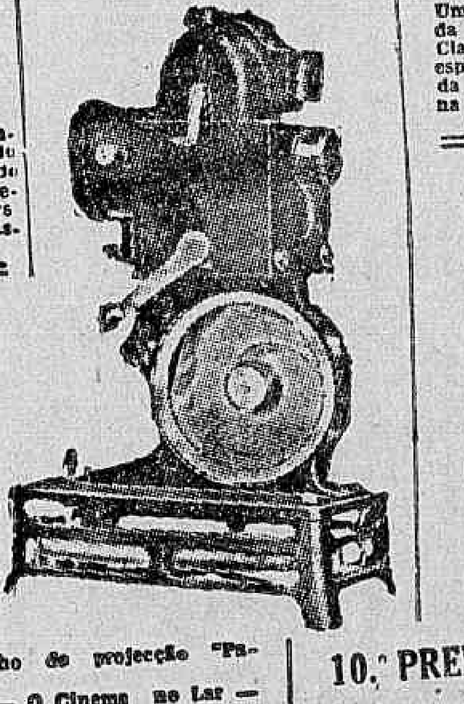

Um apparelho de projecção "Pathé Baby" — O Cinema no Lar — Soc. Franco-Bresilienne de Pathé Baby, rua Rodrigo Silva, 36, no valor de 500$000.

3º PREMIO

Estadia no Hotel dos Estrangeiros, á praça José de Alencar no Rio de Janeiro, até á importancia de Rs. 5:000$000.

Este Hotel que é o mais antigo dos grandes hoteis da Capital acaba de passar por uma completa transformação, sendo-lhe adaptadas as mais modernas installações.

6º PREMIO

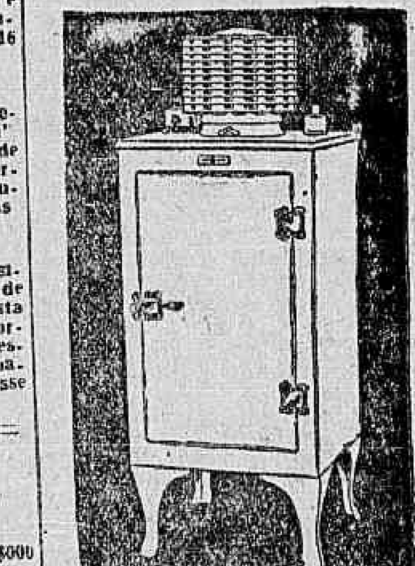

Um excellente Refrigerador "General Electric" modelo S-42, com o gabinete todo de aço á prova de fogo e o interior de porcelana vitrificada, proprio para casa de familia.

O seu funccionamento é silencioso e economico garantindo a saude, pela conservação apropriada dos alimentos.

9º PREMIO

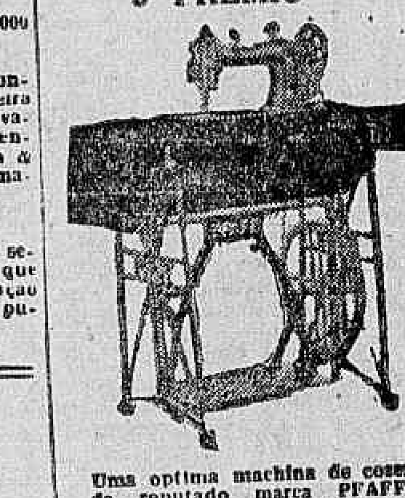

Uma optima machina de coser, da reputado marca "PFAFF" Classe 31-11-1955, em nogueira especial, typo de luxo e fabricada especialmente para figurar na Feira de Amostras do Rio de Janeiro. Valor: 1:000$000.

10º PREMIO

Um finissimo terno de casemira ingleza modelo da grande Alfaiataria "Castello do Rio" — Rua Uruguayana, 1, no valor de 600$000.

Aos catholicos e aos Conventos

UMA RECTIFICAÇÃO

Publicamos em nossa edição de hontem o artigo doutrinario, sob o titulo acima. Esse artigo, que foi estampado com a assignatura de "Helena Côrtes, é da autoria da illustre escriptora e nossa collaboradora, sra. Tharcilla Henriques.

ROBERTO LYRA

Advogado

Patrocinio de causas mediante contracto. Consultas, 30$000.

Ed. "Jornal do Commercio", 1º, S. 106, 4-5982 — 16 ás 19

DR. APRIGIO DOS ANJOS

ADVOGADO

RUA QUITANDA, 47

2.º andar - Sala 11

Telephone 4-5485

No Mundo Espirita

"PHILOSOPHIA DIVINA — DEUS" —

(Pelo coronel A. Barbosa da Paixão — Especial para o DIARIO CARIOCA)

O infinito casado com a eternidade geraram e deram luz ao Divino Criador — Divino Espirito Santo — Nosso Divino Pae.

E' um casal interessante, ambos não tiveram principio e jamais terão fim.

O infinito é constituido do nada para a nossa percepção visual, entretanto, esse nada que constitúe o esposo de d. eternidade, é alguma coisa; nós, os espiritas, o designamos como fluido cosmico, outros o chamam de materia cosmica. O que não resta duvida, porém, é que o infinito é constituido de alguma coisa, e essa alguma coisa, divinamente combinada e chimicamente combinada, transforma-se em elementos que podemos ver e apalpar!

D. eternidade, porém, é mais sagaz que seu esposo, está em toda parte, passa por todos os cantos, toca em tudo e por maiores e mais scientificas combinações que se façam, nem mesmo o seu proprio esposo a póde enchergar!

Agregando-se no espaço dois metros cubicos de hydrogenio e um de oxygenio retirados dos fluidos cosmicos do infinito, formando-se com elles em mistura uma pequena nuvem, se fizermos passar por ella uma faisca de relampago, transformaremos essa nuvem em gotas dagua!

Tomando-se de uma vela de substancias oleosas e acendendo-se-a, ella vae desapparecendo lentamente, até extinguir-se totalmente. A materia que a compunha, involuida dos fluidos cosmicos do infinito, depois de varias transformações, ardendo, evoluira para o proprio infinito, porém, já constituindo uma qualidade de fluido mais homogenea, mais perfeita!

O caso importante é que esses fluidos do infinito, pela involução, transformam-se em todas as substancias existentes, fazem augmentar os corpos de todos os sêres inanimados ou animados e as respectivas intelligencias destes.

O phosphoro, que dá luz quando o attritamos, e faz restaurar e robustecer em nós a intelligencia quando o tomamos como medicamento, tambem é uma combinação de fluidos cosmicos involuidos do infinito.

Os chimicos hão descoberto que nos fluidos cosmicos do infinito existem affinidades, isto é, existe uma especie de predilecção á juncção de uns para com outros, o que forma gazes differentes.

Madame eternidade, conhecendo bem o poder dessas affinidades dos fluidos cosmicos primordiaes do infinito, serviu-se dellas para tentar aquelle que é hoje seu amado esposo a casar-se com ella.

Foi assim que, em um determinado ponto do espaço, onde os fluidos cosmicos do infinito possuiam maiores affinidades, madame eternidade começou o seu trabalho de seducção, e tanto attrictou e tanto combinou esses fluidos, que no dito ponto, hoje occupado pelo grande sol que nos illumina e aquece, fez surgir uma tenue phosphorecencia que foi o preambulo do seu casamento.

Essa phosphorecencia, logo que foi realizado o casamento tanto almejado, de accôrdo com a perfeita harmonia que ficára reinando entre os conjuges, foi augmentando sua irradiação, tomando, finalmente, os principaes caracteristicos da luz electrica.

Madame infinito, que conhecemos como eternidade, encarregou-se, então, de augmentar essa luz em tamanho e em brilho, e pelo attrictar della propria, aperfeiçoal-a sempre e sempre, sem solução de continuidade.

Se assim pensou, melhor executou, e, talvez milhões de annos depois (não havia annos), esse ponto luminoso no espaço era tão immensuravel e a sua electricidade no ponto central se aperfeiçoára tanto, que despertára, ahi, uma vaga intelligencia!

Foi ainda madame infinito, mais conhecida como eternidade, que, tendo gerado dos fluidos cosmicos do infinito e dado á luz um filho tão sublime, combinou com seu esposo — o infinito — fazer desse filho amado o senhor delles proprios e de todas as riquezas nelles existentes!

Milhões de annos depois do nascimento do rico infante, este combinára com sua mãe — a eternidade — começar os seus estudos. Até ahi, elle era simplesmente uma intelligencia despertada no centro do grande fóco, que sentia-se ligado a essa luz e aos proprios fluidos do infinito, com os quaes sempre se fundiu, como se fôra propriamente elles; nascera por isso mesmo, em si, o seu primeiro e principal sentimento — a caridade.

Seus estudos começaram quanto ao facto da possibilidade de criar outras intelligencias independentes delle, aperfeiçoando assim os fluidos cosmicos do infinito e organisando uma fraternidade que pudesse auxilial-o neste mistér.

Estudou, estudou muito, talvez consumindo nisso alguns milhões de annos, porém, concluiu senhor das principaes combinações chimicas dos fluidos cosmicos do infinito e deu, então, começo á sua importante obra.

Intelligencia já grandemente desenvolvida que era, com o seu grande poder electrico, fez turbilhonar fluidos cosmicos em um ponto do infinito, proximo, tanto quanto possivel, do seu centro electrico e criou assim os seus primeiros auxiliares, que foram, até ahi, constituidos de fluidos sómente, e constituiu alguns pequenos astros.

Não sabemos se fizera surgir outros nesses asteroides em primeiro logar, ou si criára os outros propriamente os actualmente; o que é facto porém é que começou aquillo que idealisára: não somente apercebeu-se em relação á maior percepção de fluidos cosmicos do infinito em tempo relativamente pequeno, como tambem conseguiu o seu principal objectivo, isto é, conseguiu criar uma immensa phalange de espiritos independentes, aos quaes, depois de devidamente instruidos de accôrdo com as primeiras necessidades, tornára seus auxiliares.

Ahi, já aquella intelligencia que nascera do matrimonio do infinito com a eternidade, sendo o grande espirito increado e de grande intelligencia desenvolvida relativamente, tornara-se para todos os outros por elle criados, em Divino Espirito Santo, Deus Criador ou Divino Pae.

Eis, pois, explicada pallidamente, a origem de Deus Criador — Nosso Divino Pae; elle é increado, porque originou-se de si mesmo, não foi criado por entidade alguma; os fluidos cosmicos do infinito, com suas propriedades chimicas innatas e de affinidades, com o attricto de si proprios, dentro da eternidade, o geraram e o illuminaram.

Muitos trilhões de annos passados depois do Divino Espirito Santo haver se tornado o Deus Criador, vemos tantas coisas sublimes, tantas maravilhas, que até o homem, uma das suas infinitas criações, tambem se tornára em criador de engenhos tão importantes, que causam grande admiração a elle proprio!

E' claro que Deus sempre existira, porque existindo o infinito, de toda eternidade, e sendo elle gerado e illuminado dos fluidos cosmicos que constituem o proprio infinito, sub-entende-se que a sua vida estava latente nesses fluidos, até que foi despertada pela eternidade.

Foram as propriedades chimicas existentes nos fluidos cosmicos que constituem o infinito e suas affinidades que, em sazonamento eterno em um ponto mais predisposto do infinito, deram logar ao despertar da primeira intelligencia viva que, multissimo mais tarde, se transformára em Deus Criador.

No começo da criação, elle attraira para si, isto é, para o fóco central — o nosso sol de hoje — todos os fluidos phosphorecentes que existiam em volta, no limite de um grande circuito que suas forças electricas puderam alcançar.

O fóco, com isso, cresceu immensamente e ficou illuminando um grande espaço do infinito, entretanto, elle entre suas criações e muito posteriormente quando já dispunha de auxiliares, creára tambem os cometas, pondo em cada um, uma phalange desses primeiros trabalhadores, para vararem os pontos cardeaes do infinito até um certo limite pre-estabelecido e attrairem toda a phosphorecencia existente, que, ao passarem de retorno proximo do fóco central, nelle descarregariam, voltando em nova peregrinação de colheita.

Está claro que o sol foi, assim, tomando proporções extraordinariamente grandes e augmentando tambem os seus poderes illuminativos.

Quando o supremo espirito, actual Deus Criador, chegou naquelle dito ponto do infinito, provindo dessa phosphorecencia grandemente evoluida pela eternidade, todo o infinito jazia em uma escuridade lusco-fusca, especie de uma actual noite de finissima chuva enluarada.

E' que, em todo o infinito, os fluidos cosmicos que o compõem haviam evoluido pela eternidade e dado logar a essa phosphorecencia, pela sazão natural das affinidades combinadas.

Essa phosphorecencia natural, provinda dos fluidos cosmicos do infinito, tem sido sempre, desde o começo da criação, attraida para o sol por diversos meios, especialmente pelos cometas, como já disse, que, tendo agora, cada um, grandiosas phalanges espirituaes empregadas nesse serviço, sub-repitam nas vastas profundezas do infinito e vão attraindo toda ella para o seu nucleo, para depois descarregal-a no sol, ou em depositos que constituem varias nebulosas no espaço.

Existem ainda muitos enganos na sciencia astronomica, aquillo que os astronomos dizem ser uma coisa com tal funcção, é coisa muito differente, com funcção tambem muito differente!...

Enfim, marchemos para o futuro.

CRUZADA ESPIRITA CAMINHEIROS DE JESUS

Hoje, ás 20 horas, na séde da C. E. Caminheiros de Jesus, no 2º andar da rua do Ouvidor n. 15, o commandante João Torres, presidente da Liga Espirita do Brasil, continuará o estudo, já iniciado, desenvolvendo o thema "As manifestações espiritas — A acção dos espiritos sobre a materia".

Entrada franca.

HOSPITAL DE PSYCOTHERAPIA

Os iniciados desta grande obra, continuam a reunir-se todas as terças e quintas-feiras, das 14 ás 15 horas, no edificio do Lyceu de Artes e Officios, á avenida Rio Branco n. 174, sala dos professores. O grande organizador chama a attenção especialmente dos srs. medicos, afim de tomarem parte na sua organização.

REUNIÃO PRO'-NOSSO JORNAL

Na proxima sexta-feira, 7 do corrente, ás 20 horas, realizaremos a 3ª convocação pró-nosso jornal, no salão do Centro Espirita Antonio de Padua, gentilmente cedido pela sua directoria para esse fim, á rua Senador Pompeu n. 160, sobrado. Os iniciadores, pedem o comparecimento de todos os confrades que se interessem pela causa. Toda a correspondencia sobre o assumpto e bem assim as adhesões, dos confrades da capital e do interior deve ser dirigido ao secretario geral da sociedade pró-nosso jornal, tenente Souza Moraes, á rua Pedro Domingues n. 27, Piedade, Rio.

AVISO

O redactor desta secção attende a todos os interessados, para effeito de publicações, das 18 ás 19 horas, diariamente.

A ORIGINALIDADE DE CARLITO

"Eu não represento para os "entendidos", os "snobs"; faço meus films para o povo"

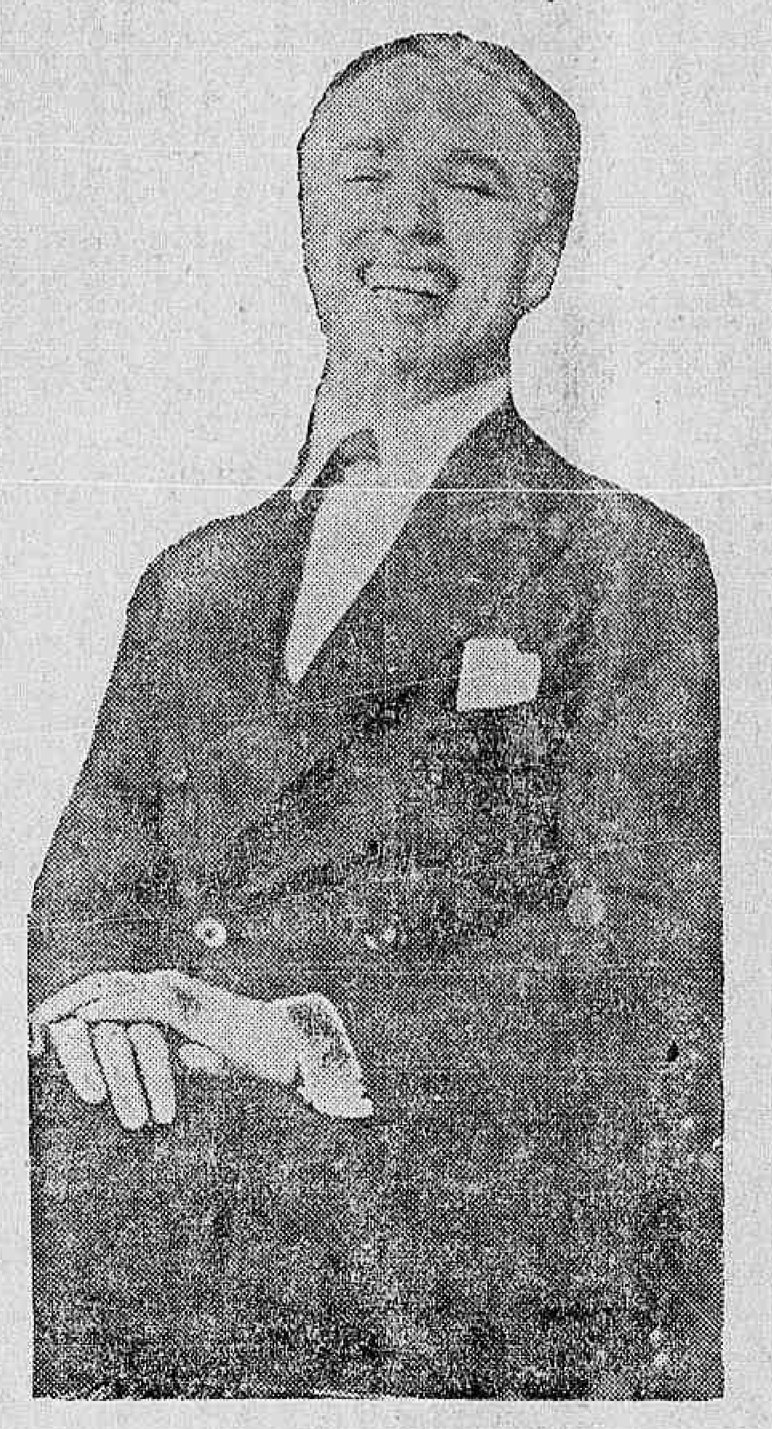

CHARLES CHAPLIN

Robert Jarville faz, no "Paris Films", a seguinte defesa de Carlito, particularmente no caso de plagio, accusante monsieur Jean Sarment. Ouçamol-o.

Não é questão de defender Carlito. Sua obra e o exemplo da sua vida particular seriam sufficientes. Não é logico deixar, entretanto, que "adversarios" seus desnaturem — a favor de ataques cujos interesses pessoaes ainda estão por provar — a significação dessa obra e, especialmente, "Luzes da Cidade", o film a proposito do qual instaurou-se uma polemica retardataria.

Um cavalheiro de letras, monsieur Jean Sarment, accusa Charlie Chaplin formalmente, de ter, neste seu ultimo film, plagiado uma de suas producções theatraes intitulada "Les Plus Beaux Yeux du Monde".

Argúe, o autor, que o motivo da sua peça é a historia de um homem antes rico e depois pobre que é amado por uma joven céga. Do outro lado, o film de Carlito apresenta a personagem de uma joven céga que ama o miseravel e infeliz vagabundo, crendo reconhecel-o, quando recupera a vista, na rica figura de um rapaz elegante.

Foi o sufficiente para que M. Jean Sarment, ao correr de uma epistola a Charlie Chaplin, achasse de seu dever escrever:

"Vê-se facilmente, que a idéa basica e directriz do vosso film é a de "Plus Beaux Yeux du Monde".

E mais adeante:

"Fundamento-me, assim, para a reivindicação da idéa basica e inicial e que é, mesmo a comedia sentimental (sic) que vosso film desenvolve".

Evidentemente M. Jean Sarment e os outros cavalheiros letrados que elle mobilisou, constituem essa Europa "que Carlito não compreendeu".

Elles viram "Luzes da Cidade" num relance superficial, incapazes de penetrarem até ao âmago do thema do film que é, em verdade, o drama do povo em conflicto com as forças do dinheiro.

Carlito avisa-nos da intenção do film, já, quando apparece, famelicamente, nos braços de uma estatua que representa a "prosperidade" e que se inaugura a grande acompanhamento de discursos e orchestra.

A ceguinha, que sá tudo veria, representa a boa obra que está por terminar, mas pela qual a sociedade que combate Carlito nada fará.

Faz-se necessario que o infeliz fuja e roube para conseguir o dinheiro que pague a operação.

Essa sociedade, então, apparece luminosamente na pessoa de um millionario que apenas o reconhece quando está embriagado; de pósse de seu perfeito juizo expulsa-o de casa, apesar de ter o pobre salvo sua propria vida.

"Os ricos e os pobres têm interesses oppostos": são "irreconciliaveis"; eis o verdadeiro thema. A ceguinha é o symbolo da felicidade á qual o pobre não tem direito.

M. Sarment e seus amigos nada mais viram além da historia sentimental de um homem. Ella dissimulou, para os mesmos, o drama todo de uma humanidade inteira. E' facil criar ao plagiado, sim, mas o que constitue thema, em "Les Plus Beaux Yeux du Monte", não é mais do que um accessorio, em "Luzes da Cidade".

O facto é que Mr. Sarment e os senhores da sociedade de autores ameaçaram Carlito de um processo; havia, para isso, o tal "tal ponto de partida" que era necessario a taes casos.

Isto é, neste caso, um verdadeiro concurso de plagios que se organizaria deante do publico já affeito a todas essas puerilidades.

Com effeito, usando os processos eguaes aos de M. Sarment, verifica-se que a situação da qual elle tirou o motivo da sua peça, vem da novela "Voile du Bonheur" escripta em 1901, por Georges Clemanceau, por sua vez, naquelles tempos plagiara de "The Beauty Stone" (1898), de dois autores inglezes, J. Comyns Carr e sir Arthur Sullivan, plagiadores, tambem, de "Homme que Rit", de Victor Hugo. Isto sem procurar outros autores que querendo publicidade gratuita á sombra de Carlito, accusaram-no, tambem, de plagiario...

As suas idéas andam espalhadas pelo ar: catam-nas as antenas humanas. Reproduzem-se infinitamente as situações, na vida: dão-lhes, os varios autores, modos, desenvolvimentos, conclusões e tratamentos diversos e apropriados, todos, aos respectivos temperamentos dos autores. Ninguem plagia. Não se plagia, pela mesma razão que se não plagia quando se occupa um logar vago, num restaurante quando um freguez qualquer termina a sua refeição e sae. Melhor pensando, ainda, verifica-se que depois da sua criação, o homem, na verdade, nada mais tem feito do que plagiar.

Isto tudo não é sério.

Ainda: não póde existir um conflicto "Jean Sarment-Charlie Chaplin". Rir-se-ia a morrer, o mundo, se o Monte Valeriano desafiasse o Himalaia para um duelo...

Ha outra coisa ainda mais grave: esses ataques são posteriores á entrevista que Carlito concedeu a um redactor do "Daily Express" e, no curso da qual, declarou o grande artista, exprimindo corajosamente a sua opinião sobre a Europa "official", aquella que viu ao correr das suas viagens:

— "O patriotismo é uma fôrma de loucura que está atacando o mundo todo, e da qual elle parece sempre ter soffrido".

— "Nesses ultimos mezes, percorri toda a Europa: reina por todos os cantos um "chauvinismo" insensato".

— "Qual será o resultado? Uma outra guerra".

— "Espero que os primeiros a se alistarem a irem para o front, desta vez, sejam os velhos; elles são os verdadeiros criminosos culpados pelo estado da Europa actual".

— "Que provincialismo absurdo o da Europa, da America, de Londres, de Paris!"

— "Conheço a minha historia: sei que o rei termina, quasi sempre, bobo do bobo da sua côrte... ser "clown" não desmerece ninguem: não vêm elles logo após os reis?"

— "Em muitos casos, o bufão substitúe um monarcha, no throno"...

— "A Europa não me compreendeu"...

Não, realmente. A Europa que se mostrou a Charlie Chaplin, não o compreendeu, na verdade, e não foi capaz, mesmo, de entender a lição de humanidade que elle não cessa de dar ao mundo. Mas, é o homem do povo, aquelle que a Europa anonyma sempre entendeu. Isto lhe basta.

E' bem a Europa official que responde a Carlito pela penna de M. Sarment, dirigindo-se ao "novo cavalheiro da Legião de Honra". Dessa Legião de Honra, cujas honras alguns o censuraram de haver — elle, situado acima destas miseraveis vaidades — aceito. Dessa Legião de Honra á qual acharam que era um escandalo pertencer um clown...

Tudo se contraria.

Em primeiro, que a aceitação de Carlito tornou-se "obrigatoria" pela necessidade commercial do cinema. Em segundo, que, se em realidade, ha alguem que se deva honrar com a circumstancia, deve ser a propria Legião, cuja unica e inutil finalidade é recompensar bravuras e serviços alheios.

Tambem quando um jornalista como M. Liasu, espanta-se com a "attitude de Charlie Chaplin", que, "coberto de honras" (sic), "não" encontrou, ainda, tempo para se avistar com alguns dos "eminentes espiritos" da França que fizeram a sua verdadeira fama. "Orna-se, este, perfeitamente nas orelhas de um certo "Chevalier Hannegon", que assim se disfarça na Nouvelles Littéraires, e que censura a Carlito, tambem, por se ter tornado "orgulhoso" por ter aceito a caçada com o Duque de Westminster e, afinal, por não "ter convidado para a sua mesa, os escriptores francezes, de Lucien Fabre a Arnoux, os primeiros a revelarem-no ao "mundo intellectual". Como, ainda, por não ter presidido ao espectaculo de gala das associações que haviam pedido a referida cruz da Legião para Carlito.

Achamos que se trata, isto tudo, de um film com este titulo: "Carlito entre os Gaffeurs".

E conclue assim, o corajosamente occulto "Chevalier Hanneton", redactor anonymo da "Nouvelles Litteraires": — "Depois foi Carlito para a Cote d'Azur. Mas desta vez a multidão começou a achal-o o que realmente elle sempre foi: um cretino, um pobre diabo".

Francamente! E o insulto vem anonymo, reparem. Classifica-se por si proprio. Carlito nada deve aos intellectuaes: elles o ignoravam até o momento em que o viram, dominador, sobre os hombros da multidão. Agora passam a condemnar a sua vulgaridade...

Depois que o viram vencedor, resolveram, esses "snobs", elogiarem-no, adoptarem-no. Hoje, verificando que o successo delle é demasiado, resolvem enjeital-o, novamente...

Os olhos delle é que se abrem, agora.

"Luzes da cidade" forçou-os compreenderam qual o juizo que elle faz da sociedade, dos intellectuaes, dos "snobs", a quaes especies pertencem os mesmos.

Aceitando o que o protocollo pedia, Carlito nada mais fez do que pagar mais um tributo á publicidade necessaria ao programma commercial do seu ultimo trabalho. Quanto á caçada com o duque de Westminster, aguardem um dos seus proximos films e terão, depois, compreendido como Carlito costuma estudar "in loco", os seus "gags"...

Quanto a não convidar os escriptores á sua mesa, nada de admiração vae nisso. Nem Romaim Roland e tão pouco Henri Barbusse patricipam do seu ideal de fraternização humana. Escreveram sobre elle com o unico fim de ganhar dinheiro, fazendo litteratura em torno do mais popular dos entes vivos, apenas...

Esses insultos, essas fórmas de literaturas despeitadas, de nada adeantam. Carlito continuará a ser o genial Carlito que já é á custa do seu proprio e exclusivo sacrificio. Aquelle Carlito que na Allemanha distribuiu parte da sua grande fortuna pelos sem trabalho, quasi mortos de fome. Aquelle que, entrevistado pela "Rote Falme", declarou-se solidario com os jovens operarios que tanto estão soffrendo, presentemente, pelo paiz todo.

Ninguem e nada o impedirão de lançar toda a mensagem "humana", antes de ser "artistica", á qual se propoz e servirá para fazer compreender, ao mesmo tempo, aos homens de todas as raças e de todas as linguas, uma angustia que só elle póde exprimir, porque só elle sabe falar essa linguagem universal que é o cinema.

Carlito vem de dar um tremendo ponta-pé no mundo "official" europeu. O grito e a gargalhada dos povos de todos estes paizes, estalando, affirmam que o genial artista é o dono da razão.

A historia encarregar-se-á do restante".

(Este artigo foi transcripto de "Cinearte").

ALBIPENITUM
E' o especifico da GRIPPE
247, R: São Pedro, 247

A construcção do Albergue Nocturno

PARA AS OBRAS A SEREM INICIADAS FORAM SUBSCRIPTOS 482 CONTOS

Vão correndo normalmente os trabalhos do "comité" que, sob a presidencia do sr. Lindolfo Collor, promove, neste momento, a construcção do primeiro albergue modelo que vae possuir o Rio de Janeiro.

Todos os seus membros, na esphera da acção individual de cada um delles, têm desenvolvido intensa actividade, conseguindo resultados bastantes apreciaveis.

Estão subscriptos, até agora, 482 contos de réis, dos quaes 382 já recebidos e recolhido ao Banco.

Devem ser approvados, por estes dias, os estatutos da Fundação que, logo após a sua existencia juridica, receberá da União o terreno doado pela mesma para o levantamento do albergue, cujas obras serão, a seguir, iniciadas.

O sr. Lindolfo Collor convocou a commissão para reunir-se, ainda uma vez, na proxima terça-feira, ás 8 1|2 horas da noite, na Associação dos Empregados no Commercio.

Quer possuir uma apolice-renda de seguro de vida d'"A Equitativa"? O DIARIO CARIOCA vae distribuir uma entre os valiosos premios do seu sorteio, que ascendem a um total de cincoenta contos.

A SITUAÇÃO NO CHILE

Foram convocadas as eleições presidenciaes

SANTIAGO, 5 (Havas). — Foi publicado o decreto que fixa as eleições presidenciaes para o dia quatro de outubro.

SANTIAGO, 5 (D. C.). — De accôrdo com o artigo 66 da Constituição, o detentor de La Moneda, sr. Pedro Opazo Letelier, convocou as eleições presidenciaes para o dia quatro de outubro proximo.

Colhido por uma motocycletta

Quando passava hontem pela praça 11 de Junho, o guarda nocturno Jovino de Carvalho, casado, de 34 annos, foi colhido pela motocycletta n. 248.

A victima, que recebeu diversos ferimentos pelo corpo, foi soccorrida pela Assistencia e recolheu-se em seguida á residencia.

O resultado das colheitas no Mexico

MEXICO, 4 (B. I. E.). — A Confederação de Camaras de Commercio do Mexico considera que já não é opportuna e necessaria a importação de cereaes estrangeiros. Ha sufficientes existencias de colheita passada para cobrir as necessidades e além disso, em alguns Estados da Republica está sendo effectuada a colheita das sementeiras feitas nos primeiros mezes do presente anno.

Victimas de atropelamento

A Assistencia Municipal soccorreu, hontem, as seguintes pessoas:

Manoel Guimarães, portuguez, de 57 annos, empregado municipal, morador no largo da Imperatriz n. 153, com diversas escoriações. Colhido por automovel na avenida Venezuela.

— Mario Olavo Nogueira, brasileiro, de 20 annos, solteiro, empregado do commercio, morador á rua Porto Alegre, 23, casa X, com contusões e escoriações generalizadas.

Atropelado pelo automovel numero 7.861, em frente á estação do Meyer.

A chauffeuse causadora do desastre, d. Joanna Lopes, foi autuada em flagrante, na delegacia do 19º districto policial.

As victimas, após os soccorros necessarios, retiraram-se para ás suas residencias.

Sociedade Polono-Brasileira "Kosciuszko"

Na proxima segunda-feira, 10 do corrente mez, reunir-se-á a assembléa geral ordinaria desta sociedade, ás 17 horas, no Syllogeu Brasileiro, á avenida Augusto Severo 4, para a qual foram convidados todos os membros e pessoas que se interessam pela approximação cultural, economica e politica entre o Brasil e a Polonia.

Revista de Philologia e de Historia

Acha-se á venda, o numero terceiro da excellente "Revista de Philologia e de Historia", editada pela livraria J. Leite, e que tem como collaborador principal o notavel jesuita Aug. Magne.

O ultimo numero é um repositorio magnifico de trabalhos firmados por nomes da maior projecção literaria, não só no Brasil, mas tambem no estrangeiro.

Da optima collaboração, destacamos as producções de Eugenio de Castro, Afranio Peixoto, Lucio de Azevedo e um brilhante estudo de Clovis Monteiro sobre a personalidade literaria de José Albano, intitulado "Um quinhentista no Seculo XX".

"Revista de Philologia e de Historia" encontra-se á venda em todas as livrarias.

Automobilismo e Turismo

Registramos, hoje, com satisfação, a noticia auspiciosa de que breve teremos no Brasil, um magnifico serviço para todos quantos em viagens de turismo, desejarem conhecer a nossa terra, com todo conforto e requisitos.

Trata-se do serviço denominado "Vagons-lits", da Companhia Internacional dos Vagões Leitos — e que pretende inaugurar esse grande melhoramento nas principaes estradas de ferro do Brasil.

Attraido pelas nossas bellezas naturaes, o turiste terá opportunidade de verificar as nossas possibilidades e da utilidade do emprego da sua actividade nos ramos de commercio, industria e finanças.

A Companhia de Vagões-Leitos é uma das mais importantes das que existem na Europa, como orgão de communicações internacionaes.

Possue um forte capital e tem a séde em Bruxellas.

Installados os serviços, os turistes encontrarão no Brasil tudo que for de confortavel para as suas viagens: carros dormitorios, restaurantes, salão, etc.

Tem actualmente a companhia tres mil vagões em serviço na Europa e na Asia.

Pelo programma a que se propõe a companhia, os turistes partindo de Paris, poderão percorrer e visitar as principaes regiões da America do Sul, gastando para isso 45 dias, sem ter com isso se ressentido da falta de conforto, tão natural nas viagens de estradas de ferro sempre mais fatigantes do que as maritimas.

E' pois, de grande interesse e opportuno o serviço que pretende a companhia installar no Brasil.

O turismo tem se desenvolvido extraordinariamente, notadamente para os intellectuaes, financistas e os desejosos de emoções novas.

O Brasil apresenta aspectos favoraveis para attender a todas essas exigencias.

Uma propaganda na Europa, bem feita, nos daria, por certo, um resultado vantajoso, por isso que, quanto ao custo da viagem, conforto, etc., etc., serão fornecidos pela companhia.

O seu programma se resume no seguinte:

"Intensa propaganda do Brasil a cargo das suas agencias que se acham espalhadas pelos cinco continentes sob a denominação de Wagons Lits Cook;

Organização de trens expressos de grande percurso e o exercicio dos serviços de vagões-dormitorios e carros-restaurantes nas redes ferroviarias da Central do Brasil, Oeste de Minas, Sul-Mineira(Paulista, Mogyana, São Paulo Railway, Sorocabana, Noroeste, S. Paulo-Rio Grande, Viação Ferrea do Rio Grande, etc., de fórma a poder garantir ao turista, ao qual serão prestados serviços eguaes aos que elle conhece nos outros continentes, a visita a todas as localidades que o interessarem.

Organização de um serviço em constante correspondencia com as companhias de navegação, companhias de hoteis e as grandes estações thermaes e balnearias, de modo a garantir ás mesmas um movimento apreciavel.

Calculando que 800, entre as agencias e sub-agencias da Compagnie Internationale des Wagons Lits, consigam enviar, cada uma, na média, ao Brasil 25 turistas por anno, teremos 20 mil turistas cujo gasto minimo, orçado em 10 contos "per capita", se elevaria á somma de 200 mil contos, importancia que entraria a mais, annualmente, no Brasil. Admittindo que um turista sobre dez, inverta seus capitaes no paiz, numa quantia média de duas mil libras, teriamos quatro milhões de libras trazidas annualmente ao Brasil. Devemos tambem ter presente que os bons trens de grande percurso offerecem ao commercio local notavel movimento de vendas, e em consequencia possibilidade de exportação dos artigos manufacturados como os charutos da Bahia, as rendas do norte, os tecidos e as meias de seda e de algodão, cujos preços sustentam com vantagem a concurrencia internacional.

Favorecer o turismo, no Brasil, e facilitar aqui o desenvolvimento das communicações ferroviarias no sentido de satisfazer as exigencias dos viajantes habituados aos excellentes serviços communs na Europa, será permittir ao mundo inteiro melhor conhecer e melhor apreciar este grande paiz".

Supremo Tribunal Federal

A SESSÃO DE HONTEM

A's doze e meia horas abriu-se a sessão achando-se presentes os ministros Hermenegildo de Barros, Soriano de Souza, Cardoso Ribeiro, Firmino Whitaker Filho, Rodrigo Octavio, Eduardo Espinola e Plinio Casado.

Deixou de comparecer por se achar em goso de licença, o ministro Carvalho Mourão.

Foi lida e approvada a acta da sessão anterior e despachado todo o expediente sobre a mesa.

N. 2.349 — S. Paulo — Relator, Cardoso Ribeiro — Appellante: o Juiz Federal. Appellados: Nercadante & Ribeiro. Negaram provimento á appellação, para confirmar a sentença appellada.

N. 2.422 — Minas Geraes — Relator, Eduardo Espinola — Appellantes: o Juiz Federal e a União Federal. Appellado: Francisco Garcia Adjuto. Negaram provimento as appellações para confirmar a sentença appellada, unanimemente.

N. 4.065 — Santa Catharina — Relator, Cardoso Ribeiro — Appellante: Companhia Estrada de Ferro S. Paulo-Rio Grande. Appellados: João Leite e outros. Negaram provimento á appellação.

N. 4.429 — Parahyba — Relator, Firmino Whitaker Filho — Appellante: o Estado da Parahyba — Appellados: d. Debora Ferreira da Silva, João José da Silva Maroja e outros. Negaram provimento á appellação, para confirmar a sentença appellada, unanimemente.

N. 5.199 — Bahia — Relator, Firmino Whitaker Filho — Appellante: Antenor Coriolano dos Santos — Appellada, a União Federal. Negaram provimento á appellação, para confirmar a sentença appellada, unanimemente.

N. 5.803 — D. Federal — Relator, Arthur Ribeiro — Appellantes: o Juiz Federal da 2ª Vara, a União Federal e o dr. Augusto de Toledo. Appellados: os mesmos. Deram provimento em parte á appellação, para limitar a condemnação da União Federal á 173:100$, e obrigar o autor a restituir á mesma União 557:900$000.

Encerrou-se a sessão ás 16 horas e 30 minutos.

A. A. B. I. appella para todos os jornalistas

PARA QUE NENHUM COOPERE EM RESTRICÇÃO Á IMPRENSA

Foi votada, na ultima reunião da Associação Brasileira de Imprensa, a moção seguinte:

"A directoria da Associação Brasileira de Imprensa, em deliberação conjunta resolve appellar para a dignidade e solidariedade de todos os collegas militantes no jornalismo, afim de que por motivo algum aceitem funcções que mesmo indirecta ou longinquamente estejam associadas a qualquer restricção das liberdades de imprensa".

Policia Militar do Districto Federal

ASSISTENCIA DO PESSOAL

Serviço para hoje:

Uniforme 6º.

Superior de dia, cap. Candido; official de dia ao quartel general, 2º cap. Palmeira; medico de dia, 2º ten. dr. Chaves; medico de promptidão cap. dr. Cartaxo; pharmaceutico de dia, 2º ten. dr. Climaco; dentistas de dia, 2º ten dr. Sayão; interno de dia, academico Lacerda; ronda com o superior de dia, asp. Cunha; guarda da Policia 2º ten. Machado; guarda da Amortização, 2º ten. Waldemar; guarda da Moeda, 1º ten. Pessoa; guarda do Thesouro, 2º ten. Pimentel; promptidão no quartel general, asp. Azevedo; ronda especial, sargentos Aniceto Ayres e Josias; ronda de empregados sargentos Ruy, da I. G.; Barra, do 1º B. I.; Gomes Velloso, da S. G.; Cupertino, da Cont.; Pichett, do 3º B. I); Cunha, do 4º B. I.; auxiliar do official de dia ao Q. G., sargento Carlos do S. E. I.; enfermeiro de promptidão ao Q. G, asp. Coutinho; musica de promptidão a do 5º B I.; piquete ao quartel general 2 corn. do 4º B. I.; ordens á Assistencia do Pessoal, 2 praças da Cia. Mtr.; motocyclista de dia, soldado Waldomiro.

NOS CORPOS

Dia — No 1º batalhão, asp. Juventino; no 2º, 1º ten. Lage; no 3º cap. Celestino; no 4º, cap. Valentin; no 5º, cap. Canabarro; no 6º 1º ten. Dario; no Regimento de Cavallaria 1º ten. Pasqualino; no C. de S. Auxiliares, 2º ten. Honorio; na C. de Metralhadoras, 2º ten. Pierre.

Promptidão — 1º ten. Anthero; asp. Alarcão; 2º ten. Camargo; 1º ten. Carvalho; asp. Masson; 2º ten Paulista e 2º ten. Alvarez.

Junta de Inspecção — Drs. cap. Macedo, 1º ten, Calmon e 2º ten hon. Mendonça.

CORPO DE BOMBEIROS

Servico para hoje:

Director do serviço, cap. Athanazio; official de dia, cap. Torres; auxiliar de dia, 2º ten. Hugo; 1º soccorro, cap. Lima; 2º soccorro, 1º ten. Maisonette; promptidão no Posto Maritimo, asp. Fulgencio; manobras, 2º ten. Mello; ronda geral, 1º ten. Sergio; interno, academico, Nanni; medico de dia, 1º ten. dr. Nelson; medico de emergencia, cap. dr. Lobo; dia á pharmacia, major Herminio.

Folga o commandante da estação de V. Izabel.

Loteria do Estado de Santa Catharina

Resumo, por telegramma, da extracção realizada em 5 do corrente:

5442 (Campos)	100:000$000
3220 (Rio)	10:000$000
3211 (S. Paulo)	4:000$000
2535 (Rio)	2:000$000
1099 (S. Paulo)	2:000$000
1702 (Curityba)	1:000$000
3012 (Rio)	1:000$000
1059 (S. Paulo)	1:000$000
3949 (Rio)	1:000$000
3014 (Florianopolis)	1:000$000

Sortes Grandes Só Se Obtêm
— NO —
SONHO DE OURO
GALERIA CRUZEIRO, N. 1
— Oscar & Companhia —

Uma nomeação acertada

Sr. Luiz Baptista de Barros

Por acto de 4 do corrente, do prefeito de Iguassú, foi nomeado thesoureiro da Prefeitura local o sr. Luiz Baptista de Barros.

Eleito vereador em 1922 o recem-nomeado fez a campanha da Reacção Republicana, ao lado do dr. Manoel Reis, sempre fiel ao partido do grande fluminense Nilo Peçanha, portando-se, sempre, galhardamente.

Acostumado a collocar-se sempre ao lado do povo nas campanhas de reivindicações, não hesitou em alistar-se nas hostes da Alliança Liberal, tendo trabalhado e concorrido grandemente para a victoria do movimento regenerador de outubro.

A Directoria Experimental de Combustiveis e Minerios, intimada a emittir um parecer

Afim de poder solucionar o pedido de privilegio relativo a um processo aperfeiçoado de extrair ferro dos minerios, requerido pela Aluminium Company of America, o sr. ministro do Trabalho, dirigindo-se ao seu collega da pasta da Agricultura, solicitou providencias no sentido de serem devolvidos ao Departamento Nacional de Industria os documentos que, relativos á mesma invenção, se encontram, desde julho de 1925, na Estação Experimental de Combustiveis e Minerios, para emittir parecer, solicitado pela extincta Directoria Geral de Propriedade Industrial.

GARANTIA INDUSTRIAL PAULISTA

GIP

Sucursal do Rio de Janeiro Rua Republica do Perú' 40—1º andar—Antiga Rua [illegible] Assembléa

A GIP é a unica companhia que faz seguros contra accidentes do trabalho. Tem agencias nas mais importantes cidades do Brasil

CONTRA ACCIDENTES DO TRABALHO

Séde: R. Barão de Itapetininga, 18 (8º andar)

TELEPHONE 4—7759 — CAIXA POSTAL, 2577 — End. Telegr. "GIP" S. PAULO.

FILIAL NO RIO DE JANEIRO — RUA REPUBLICA DO PERU', 40-1º Telephone: 2—1033.

ALUGA-SE confortavel casa com 3 quartos, 2 salas, quintal com agua, á rua Aracaty n. 127; chaves, 131; trata-se com o sr. Gomes; Avenida Democraticos n. 1087. — Ramos.

ALUGAM-SE quartos espaçosos para rapazes solteiros, á rua Senador Pompeu n. 14; trata-se com D. Rosinha, Centro.

Companhia Nacional de Navegação Costeira

Saidas do Rio: Domingos, Terças e Quintas-feiras
Serviço de passageiros

SUL

"ITAHITE"

Sáe hoje, 6 do corrente, ás 14 horas, para:

SANTOS — sexta-feira, 7
RIO GRANDE — domingo, 9
PORTO ALEGRE — segunda-feira, 10

"ARATIMBO"

Recebe cargas pelo armazem, 11.
Sae domingo, 9 do corrente, ás 12 horas, para:

Santos — segunda-feira, 10
Rio Grande — quarta-feira, 12
Pelotas — quinta-feira, 13
Porto Alegre — sexta-feira, 14

AVISO — A Companhia recebe cargas e encommendas até á vespera da saida de seus paquetes até ás 16 horas, pelo armazem 13.

Valores pelo Escriptorio Central até ás 16 horas da vespera da saida de seus paquetes. Os paquetes de passageiros dispõem de camaras frigorificas.

Saidas do Rio: Domingos, Terças e Sabbados
Serviço de passageiros

NORTE

"ARARANGUA"

Recebe cargas pelo armazem 13.
Sae sabbado, 8 do corrente, ás 10 horas, para:

VICTORIA — domingo, 9
BAHIA — terça-feira, 11
MACEIO' — quarta-feira, 12
RECIFE — quinta-feira, 13
CABEDELLO (João Pessoa) — sexta-feira, 14

Para passagens: Av. Rio Branco n. 20, loja telephone: 3-3433. — Para fretes, Av. Rio Branco, n. 20, telephone: 4-1726. — Armazem 13, do Cáes do Porto, telephone: 4-3374. — Armazem 13 A, Av. Rodrigues Alves n. 303, telephone: 4-5072 — Para mais informações no Escriptorio Central, Av. Rodrigues Alves n. 303, Telephone: 3-1930, Armazem 11, do Cáes do Porto — Telephone: 4-4934.

CONVENIENCIAS

O leitor do "Diario Carioca" deve procurar diariamente nesta secção o artigo que lhe convém.

Armazem Boa Esperança

Casa de 1ª ordem em liquidos e comestiveis finos. CHAMPAGNE, LICORES, VINHOS, BISCOUTOS

R. Barão da Torre, n. 101.

IPANEMA — Tel. 7-2294.

CARITAS SOCIAL

A Sociedade "Caritas Social", continuando a interessar-se pela mocidade feminina, communica que possue actualmente maior numero de quartos ao alcance de moças de boa conducta que lhe queiram dar a preferencia.

Trata-se na rua Marquez de Abrantes, 1º.

Leilão de Penhores

Vianna, Irmão & Cia.

Em 12 de Agosto de 1931

RUA PEDRO I 28 E 30
(Antiga E. Santo)

Gloria — Alugam-se
Quartos mobiliados com ou sem pensão, por mez ou a diarias. Entrada independente.
Rua Almirante Balthazar, 31.

FAZENDA A' VENDA

OPTIMO NEGOCIO

Vende-se uma no Districto de S. GERALDO municipio de Rio [illegible] com 80 alqueires mais ou menos em pastos, lavouras de café e capoeirão. Sua divisa pela frente vem á rua Dr. Celso Machado localização excellente: duas moradias confortaveis, abastecimento dagua da serra e propria, installações sanitarias completas. Terrenos excellentes para qualquer cultura 12 casas para colonos; olaria com forno modelo: 34 000 pés de café de 4 a 16 annos.

Mais informações dirigir-se a Luiz Ferreira da Motta, em São Geraldo, Minas. — E. F. L.

GRUTA DO NORTE

Praça Tiradentes, 75
Não tem Filial
Tel.: 2-8127
Cozinha de 1ª ordem
Preços modicos
Colossal cosido á moda do norte; succulento mocotó á bahiana, muquecas á bahiana; caruru', vatapá; frigideira de siry; garoupa assada á Gruta; Especial camarão torrado; mayonaise de robalo peixadas; ostras com leite de côco.

Seu terno é velho?

Mande viral-o pelo avesso. Reformam-se e concertam-se roupas. Aceitam-se córtes a feitio: de casemira, 80$000; de brim, 40$000. Rua Ledo, n. 66 (antiga São Jorge).

Livraria Alves

RUA DO OUVIDOR, 168
Livros collegiaes e academicos.

A Joalheria Valentim

vende, compra, troca, faz e concerta joias e relogios, com seriedade; á rua Gonçalves Dias n. 37. Tel.: 2-0994.

EXPLENDIDA CHACARA

Viradouro — Nictheroy

Vende-se por Rs. 50:000$, um magnifico predio situado em centro de terreno, com 2 salas, 3 grandes quartos, copa, banheira com agua fria e quente em apparelho conjugado, W. C., grande cozinha, dispensa fóra, Varandas, dois quartos fóra para empregados, e, finalmente, uma grande chacara com regular pomar de laranjeiras e outras arvores frutiferas, todas novas, merecendo especial menção a sua linda entrada entre alas de pés de abius e coqueiros da Bahia em grande numero. Logar muito saudavel, e de vista magnifica, conducção rapida e a todo o momento. Negocio de occasião e urgente. Ver e tratar no local a rua dr. Mario Vianna n. 735 Nictheroy.

EDITAL

Associação Commercial

2.ª CONVOCAÇÃO DE ASSEMBLE'A GERAL EXTRAORDINARIA

A Directoria da Associação Commercial do Rio de Janeiro, nos termos dos artigos 19, 21 e 23 dos Estatutos convida os Srs. Socios Grandes Benemeritos, Benemeritos, Remidos e Contribuintes a comparecerem á séde social, á rua da Alfandega 17-1.º andar, no proximo dia 14 de Agosto, sexta-feira, ás 14.30 horas, afim de tomar parte na Assembléa Geral Extraordinaria que, então, se realizará, com a seguinte ordem do dia:

a) Construcção do Edificio Social, respectivos projectos e financiamento sob quaesquer modalidades.

b) Interesses sociaes.

Rio de Janeiro, 5 de Agosto de 1931.

Serafim Vallandro, presidente.

SALA DE FRENTE

Familia de tratamento, residente em luxuoso predio, cede amplo dormitorio, de frente, a pessoa idonea. Trocam-se referencias. Telephone 5-1506. Botafogo. Tem garage.

INDICADOR PROFISSIONAL

Dr. Alvaro Moutinho

Doenças dos rins, bexiga, prostata etc. Cura rapida, sem dôr da GONORRHE'A aguda ou chronica e suas complicações no homem e na mulher prostatites, cystites, orchites, inflammações do utero, ovarios, etc. Tratamento pela electricidade. Diathermia, Darsonvalização, Ozonothermia, Estreitamento da Urethra. IMPOTENCIA.
8 ás 18 — Buenos Aires, 77-4º.

HERNIAS - HYDROCELLES (Quebraduras)

Cura radical sem operação, sem dôr e sem prejuizo das occupações

FRAQUEZA SEXUAL
Tratamento especial e moderno

DR. PEDRO LUZ

Assistente da S. C. Misericordia do Rio de Janeiro — Espec. em vias urinarias — Cura radical da blenorrhagia. PHARMACIA LUZ — RUA FREI CANECA, 42. PHONE: 2-2950. Das 8 ás 10 e das 16 ás 18 hs.

Clinica Medico-cirurgica

DR. AMERICO CAPARICA

Consultorio: Rua Visconde do Rio Branco, 31 (sobrado),
DIARIAMENTE DAS 3 A'S 7 HORAS.
TELEPHONE: 2-2949.
Residencia — Rua Riachuelo, 39
TELEPHONE: 2-7804.

Vias Urinarias e cirurgia.

— DR. UFLACKER, ex-interno dos Hospitaes na França e Suissa. — S. José, 89 de 4 em deante.

DR. JOSE' DE ALBUQUERQUE
DOENÇAS SEXUAES NO HOMEM
Diagnostico causal e tratamento do
IMPOTENCIA em moço. Rua Carioca, 22. De 1 ás 6.

CASA DE SAUDE SÃO SEBASTIÃO

RUA BENTO LISBOA, 160.

Situada no local mais aprazivel desta cidade. — Aberta á clinica de todos os senhores medicos. — OPERAÇÕES E PARTOS — Pavilhão especial para convalescentes — REGIMENS ALIMENTARES — DUCHAS — RAIO X — RAIOS ULTRA-VIOLETA. — Diaria desde 15$000 — Direcção: Luiz Simões Corrêa director; dr. Alcides Senra director medico.

TELEPHONES: 5-4001 e 5-4002.

CASA DE SAUDE

DA ASSOCIAÇÃO DOS CONSTRUCTORES CIVIS,
Rua do Senado n. 213—Tel.: 2.0984.
Director: Dr. Julio Pinto Brandão
Cirurgia em geral, especialmente cirurgia do ventre, e vias urinarias, apparelhos de fracturas.
Aberta á clinica de todos os senhores medicos.
RAIO X SOB A DIREÇÃO DO DR. VICTOR CORTES.
PREÇOS MODICOS.

100$ DENTADURA SIMPLES

Corôas e bridges de ouro por preços populares.
ORÇAMENTO GRATIS.
Facilita-se o pagamento — 30 annos de pratica. Inst. Espec. da Prothese Dentaria.
79 — Rua Buenos Aires, 79
(Das 8 até 18 horas)

DR. JULIO DE MACEDO
DOENÇAS VENEREAS

Cirurgia geral com especialidade das VIAS URINARIAS e dos ORGAOS GENITAES, no homem e na mulher. Tratamento da GONORRHE'A e das suas complicações: prostatites, cystites, orchites, estreitamentos, impotencia etc. Dos canceros molles e adenites, syphilis. Diathermia — Raios ultra-violetas. Correntes faradicas e galvano faradicas. Rua da Carioca, 54-A. Horario das 8 ás 18. Telephone: 2-3052.

INFORMAÇÕES COMMERCIAES

CAMBIO

3 19|64 a 3 1|4 d.

Abriu o mercado de cambio, hontem, com a taxa de 3 9|32 d, para remessas, ou a 73$142,856, por libra, com dinheiro para o particular a 3 5|16 d. e para o dollar a 14$050.

Em seguida o Banco do Brasil melhorou para 3 19|64 d., emquanto os bancos estrangeiros voltaram a 3 1|4 d., bancario, com dinheiro a 3 9|32 para o particular e a ... 15$050 para o dollar.

OS BANCOS AFFIXARAM AS SEGUINTES TAXAS PARA COBRANÇAS:

A 90 d|v. — 73$846,152 a 72$796,208 por libra (3 1|4 a 3 19|64 d); Paris, $597 a $598; Nova York, 15$060 a .. 15$200, a Canadá, 15$200.

A vista — 75$294,116 a 74$708,898 por libra (3 3|16 a 3 15|64 d); Paris, $599 a $611; Nova York, 15$230 a .... 15$560; Canadá, 15$300; Italia, $800 a $812; Portugal, $675 a $685; Provincias, $680 a $690; Hespanha, 1$365 a 1$430; Provincias, 1$390; Suissa, 2$900 a 3$040; Buenos Aires, papel, 4$350 a 4$650; Montevidéo, 6$700 a 7$500; Japão, 7$540 a 7$595; Suecia, Noruega e Dinamarca, 4$085 a 4$120; Hollanda, 6$160 a 6$265; Belgica, ouro, 2$130 a 2$170; papel, $426 a $430; Allemanha 3$620 a 3$650; Slovaquia, $454 a $456; Rumania, $091 a $094; Austria, 2$160 a 2$170 por 10.000 corôas; Chile, 1$855, peso ouro e vales-café, $599 a $605, por franco.

SAQUES POR CABOGRAMMA

A vista — 76$039,602 a 74$563,106, por libra (3 5|32 a 3 7|32); Paris, ... $601 a $633; Nova York, 15$340 a ... 15$410; Canadá, 15$ 40; Italia, $802; Portugal, $680; Hespanha, 1$385; Suissa, 2$990; Buenos Aires, papel, 4$560; Montevidéo, 6$810; Japão, ... 7$570; Suecia, Noruega e Dinamarca, 4$095; Hollanda, 6$170; Belgica, papel, $428; Allemanha, 3$660, e Slovaquia, $457.

FICOU FIRME

O mercado de cambio, que se havia iniciado hontem, em franco declinio, depois das 13 horas, melhorou bastante, encerrando firmado e com os bancos actuando nas taxas abaixo:

No Banco do Brasil — 72$500 a prazo e 73$900 á vista, o dollar a 15$160 a 15$255 e o franco a $575 a $597.

Os bancos estrangeiros, mais francamente operaram a 3 5|16 a prazo e 3 15|64 á vista, com o dollar a 15$140 a 15$300, franco, $595 a $596, libra na especie a 72$500 a 73$900.

Nostas condições, ficou hontem o mercado do cambio.

O CAMBIO NO EXTERIOR

O mercado de cambio, em Londres, abriu com as seguintes cotações:

Sobre Nova York, 4,85 3|4; Paris, 123,90; Belgica, 34,84; Suissa, 24,90; Italia, 92,87; Hespanha, 54,40; Portugal, 110,00; Buenos Aires; Allemanha, 20,50 e Hollanda, 12,04 1|2.

VALES OURO

O Banco do Brasil, emittiu os cheques-ouro, hontem, para a Alfandega a razão de 8$383 papel, por 1$ ouro e cotou o dollar, cheque a 15$350.

MERCADO DE TITULOS

Foram negociados hontem em bolsa os seguintes titulos:

Apolice:	
46 Uniformizadas 1:000$	766$
163 Idem idem	765$
5 D. Emissões nom. 200$ ..	800$
301 Idem 1:000$	770$
22 Idem idem	765$
21 Idem port. 1:000$	722$
28 Idem idem	723$
83 Idem idem	724$
5 O. Thes. 1:000$ 1930	969$
2,364 Idem idem	970$
3 Thes. de Minas 200$	815$
16 Idem 500$	815$
46 Idem idem	820$
232 Idem idem	822$
25 Obrig. Ferroviarias 3º ..	970$
5 Estado do Rio 4%	80$
10 Est. de Minas 5% por. dec. n. 9555	500$
20 Idem 7% port. decreto n. 9511	650$
49 Idem idem dec. n. 9625 ..	645$
Municipaes:	
91 Emp. de 1906 port.	150$
61 Idem de 1914 port.	145$
7 Idem de 1917 port.	140$
27 Idem de 1931 port.	150$
390 Idem de 1931 port.	149$5
1 Dec. n. 1535 port.	155$
103 Idem n. 1535 port.	156$
100 Idem n. 3264 port.	153$
Acções:	
90 Banco do Brasil	305$
70 Idem do Brasil	304$
210 Banco do Brasil	302$
100 Banco Mercantil	425$
205 Banco Portuguez	70$
Debentures:	
100 Docas de Santos..	172$5
148 Magéense	130$
50 Corcovado	162$
33 Mercado Municipal	205$
Alvará:	
148 Emp. de 1931 port.	150$
108 Idem idem	150$5
495 Debs. Hoteis-Palace	183$

CAFE'

TYPO 7, 12$200

O mercado de café abriu e funccionou, hontem, estavel, registrando-se um movimento menos intenso de negocios sobre o disponivel.

Cotou-se o typo 7, como de vespera, a 12$200 por 10 kilos, e as vendas realizadas na abertura foram de 2.861 saccas.

Durante o dia, venderam-se mais 4.376, no total de 7.237 ditos e o mercado fechou sem nova modificação.

— Em Nova York, a Bolsa accusou baixa de 25 a 27 pontos nas opções do fechamento anterior.

COTAÇÕES

Typos	Por 10 kilos
Typo 3	14$200
Typo 4	13$700
Typo 5	12$200
Typo 6	12$700
Typo 7	12$200
Typo 8	11$600

Pauta semanal — 1$200 por kilogramma.

Imposto ouro, Estado do Rio de Janeiro de 26 a 1 — 7$054.

Estado de Minas, julho — 4$56, por 1$ ouro por sacca.

— O mercado de café a termo funccionou, hontem, na abertura, firme, e não houve negocios a prazo.

Mezes	Vend.	Comp
Agosto	s|v.	13$200
Setembro	s|v.	13$000
Outubro	s|v.	12$800
Novembro	s|v.	12$600

Contrato A não funccionou.

O MOVIMENTO ESTATISTICO DO MERCADO FOI O SEGUINTE:

Entradas, 7.996 saccas; sendo .... 4.350 pelo café quota livre; 223 pela Central e 3.423 pelos Diversos Armazens Reguladores.

— Desde o dia 1º do mez, entraram 24.538 saccas; media 6.134; de julho, 280.753; idem, no anno passado, 2111.702 ditas.

— Embarcaram 9.455 saccas; sendo 7.755 para os Estados Unidos, 850 para a Europa, 450 para o Rio da Prata, 150 para a Africa e 250 por cabotagem.

— Desde o dia 1º do mez foram embarcadas 36.646 saccas; de 1º de julho, 437.989; idem, no anno passado, 227.780, ficando em "stock" 364.544; idem, no anno passado, ... 300.702 ditas.

— O mercado de café, em Santos, regulou calmo, cotando-se o typo 4 ao preço de 15$300 por 10 kilos, com vendas de 11.500 saccas a prazo.

— Entraram, nesse mercado, ... 37 310 saccas; sairam 9.796; foram embarcadas, 18.504, ficando em "stock" 1.349.517; contra 1.218.597 ditas, no anno passado.

— Passaram por Jundiahy, com destino a Santos, 30.000 saccas.

ALGODÃO

Paralysado, com cotações inalteradas e negocios escassos, abriu e funccionou o mercado disponivel de algodão.

O movimento estatistico, foi o seguinte:

	Fardos
Entraram	246
Sairam	401
Stock	3.965

As cotações para hontem, foram as seguintes:

Preços por dez kilos:

Fibra longa — Seridó:	
Typo 3	38$000
Typo 5	39$000
Fibra media — Sertões:	
Typo 3	35$000
Typo 5	37$000
Ceará:	
Typo 3	34$000
Typo 3	34$000
Fibra curta — Mattas:	
Typo 3	36$500
Typo 3	33$000
Paulistas:	
São Diogo — de 1$030 a 1$160	
Typo 5	32$[illegible]

O mercado a termo não funccionou.

ASSUCAR

Ainda, em posição frouxa se manteve esse mercado na abertura e durante o funccionamento hontem, com cotações estaveis e negocios destituidos de importancia.

O movimento estatistico foi o seguinte:

	Saccas
Entraram	2.753
Sairam	5.612
Stock	253.440

As cotações para hontem foram as seguintes:

PREÇOS PARA 60 KILOS

O mercado disponivel algodoeiro, abriu e funccionou hoje em posição paralizada, manteve as cotações anteriores e não accusou negocios.

Entraram	227
Sairam	228
Existencia	4.368

Esse mercado abriu e funccionou em posição frouxa, accusando para os diversos typos, baixas nas cotações anteriores e com negocios destituidos de importancia.

Entraram		5.697
Sairam		4.389
Stock		246.286
Crystaes novos	39$000	40$000
Idem velhos	35$000	35$000
Branco 1º jacto	Não ha	
Branco 3ª sorte ..	n|c	
Demerara	33$000	34$000
Mascavinhos	33$000	35$000
3º jacto	n|c	
Mascavo	29$000	30$000

O mercado a termo não funccionou.

CARNE VERDE

Vigoraram hontem os seguintes preços de carne verde:

S. Diodo — 1$100 a 1$220.
Anglo — 1$200.
M. Modelo — 1$180.

CENTRO COMMERCIAL DE CEREAES

De accordo com o boletim fornecido pelo Centro Commercial são os seguintes preços para a semana:

ARROZ:		60 kilos
Agulha Esp. (brilhado)	60$000	32$000
Idem sup. (brilhado)	50$000	52$000
Idem Especial	42$000	44$000
Idem Superior	38$000	40$000
Idem Bom	34$000	36$000
Idem Regular	26$000	28$000
Idem [illegible], Especial	37$000	39$000
Idem de 1ª	33$000	35$000
Idem idem de 2ª	28$000	40$[illegible]
Idem especial ...	36$000	37$000
Idem typos Japonezes, bons	25$000	26$000
Sangas	13$000	14$000
ALFAFA		
Nacional ou Estrangeira	$320	$340
[illegible]		25 kilos
Em casca	16$000	17$000
ALHOS:		Cento
Nacionaes	—	—
Estrangeiros	6$000	7$000
ALPISTE		Kilo
Nacional	1$700	1$750
Estrangeiro	1$850	1$900
ARARUTA:		Kilo
Araruta	—	—
BACALHAU:		58 kilos
Especial		Nominal
Superior	145$000	165$000
Escamudo	100$000	105$000
BANHA		Caixa
Do Porto Alegre e Laguna	164$000	177$000
Itajahy	176$000	178$000
BATATAS:		Kilo
Do Interior	$520	$570
Do Sul	$360	$380
Estrangeiras	$640	$660
FARINHA DE MANDIOCA		50 kilos
Fipa. P. Alegre ..	19$500	20$000
Entrefina	14$000	14$500
Grossa	13$000	13$500
ERVILHAS:		Kilo
Ervilhas	2$500	3$[illegible]
CEBOLAS:		Kilo
Nacionaes	$800	$850
Estrangeiras	—	—
FEIJÃO		60 kilos
Preto Especial Mineiro (novo) ..	18$000	20$000
Preto Bom. Porto-Alegre	18$000	19$000
Branco	15$000	16$000
Enxofre	21$000	23$000
Manteiga	30$000	32$000
Mulatinho	17$000	18$000
Amendoim	23$000	24$000
Fradinho nacional	22$000	24$000
Idem estrangeiro ..	Não ha	
Cores não esp ..	20$000	22$[illegible]
GRÃO DE BICO		Kilo
Grão de bico	2$500	2$600
LENTILHAS:		Kilo
Lentilhas	$480	$500
LINGUAS:		
Defumadas	2$800	2$000
LOMBO:		Kilo
De porco salgado (Mineiro)	2$100	2$300
De porco salgado (do Sul)	1$700	1$800
HERVA MATE:		Kilo
Herva-mate	$700	$800
MANTEIGA:		Kilo
Do Interior	6$400	6$000
Do Sul	—	—
MILHO:		60 Kilos
Cattete vermelho..	15$500	16$000
Idem amarello	14$000	14$500
Idem mesclado ..	13$500	14$000
Cunha dente de cavallo	—	—
POLVILHO		Kilo
Do Norte	$480	$520
Do Sul	$400	$440
TAPIOCA		Kilo
Tapioca	$900	1$200
TOUCINHO		Kilo
Mineiro	2$200	2$300
Paulista	2$900	3$000
Fumeiro	2$900	3$000
XARQUE		Kilo
Mantas puras — Rio da Prata ..	2$800	3$100
Mantas puras — Nacional	3$6000	3$000
Patos e mantas — Rio da Prata ..	2$300	2$600
Patos e mantas — Nacional	2$000	2$300

CAPITAL 100 REIS

Diario Carioca

INTERIOR 200 REIS

Director: J. E. DE MACEDO SOARES

Anno IV — Numero 954 || Rio de Janeiro, Quinta-feira, 6 de Agosto de 1931 || Praça Tiradentes, 77

Uribúru responde ao manifesto de Alvear

Como o ditador da Argentina procura refutar, em longo documento, as accusações do chefe radical- personalista

BUENOS AIRES, 5 (La Prensa) — Foi autorizada a publicação do manifesto do ex-presidente sr. Marcello T. de Alvear, motivado pela sua recente expulsão do territorio nacional, juntamente com a refutação que fez do mesmo documento o presidente provisorio, general José F. Uriburú.

O sr. Alvear exprime, naquelle documento, a sua profunda inquietação pelos destinos da patria e se refere ao exercicio do seu mandato presidencial, considerando que elle o fez credor do respeito de todas as classes sociaes.

Diz, depois, que os successos posteriores ao movimento revolucionario de 6 setembro ultimo, desilludiram completamente o povo e que o paiz está sob uma ditadura que procura consolidar-se no Exercito.

Qualifica de pueris as reformas á Constituição, projectadas pelo Governo Provisorio, critica acerbamente o adiamento da consagração dos resultados eleitoraes da provincia de Buenos Aires e affirma que se afasta sem rancores, disposto a voltar quando tenha cessado o regime de força que agora impera na Republica Argentina.

A resposta do general Uriburú é bastante extensa e diz que o governo acreditou que o sr. Alvear voltava da Europa disposto a cooperar, lealmente, para a normalização do paiz, e que, por esse motivo foi cumprimentado officialmente e teve um recebimento popular.

Continúa dizendo que o sr. Alvear procurou reconstituir os perniciosos factores do regime deposto, o qual não condemnou, e que guardou silencio a respeito do levante de Corrientes, tocaiando o seu successo, para aproveitar-lhe os resultados e poder, sendo preciso, fugir á sua responsabilidade moral naquelle delicto, iniciado com o covarde assassinio de um chefe militar e terminado por tentativas de roubo e pela fuga dos seus autores materiaes.

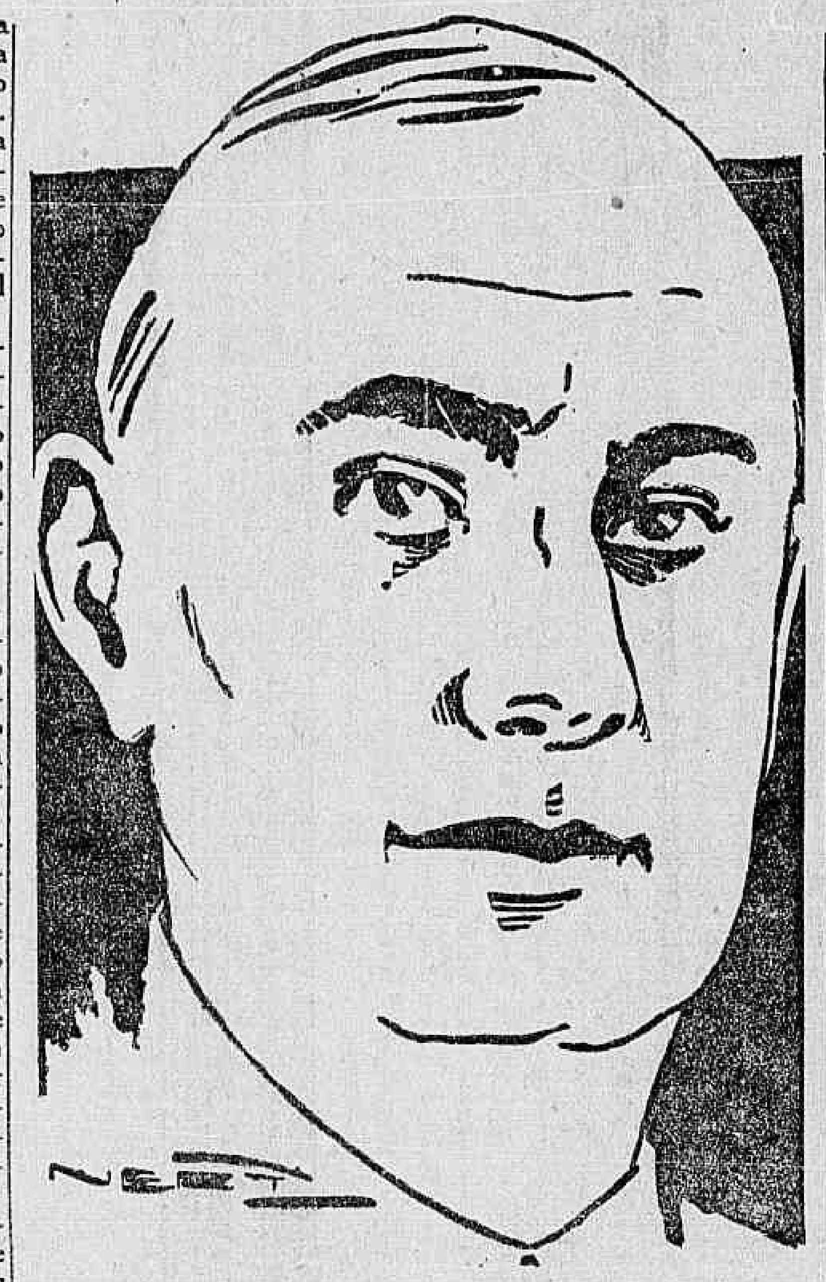

MARCELO ALVEAR

O sr. Alvear foi deportado por tudo isso e pela necessidade de que a Revolução desmascarasse a quem, acobertado por um nome respeitavel e uma tradição illustre, pretendia illudir o paiz com as apparencias de uma preparação eleitoral licita.

Refutando as manifestações do ex-presidente, a respeito do seu periodo de governo, diz o general Uriburú que aquelle foi nomeado por Irigoyen e não eleito pelo povo, pois esteve ausente durante a luta eleitoral e voltou ao paiz entre as girandolas officiaes, sem emittir idéas, programma ou planos de governo.

Affirma não ser exacto que o sr. Alvear nunca tenha curvado a cabeça perante ninguem e assignala a sua retirada do Congresso da Liga das Nações em Genebra, em 1920, quando o sr. Pueyrredon manifestou opiniões contrarias ás anteriormente expressadas pelo sr. Alvear, reproduzindo, a seguir, fragmentos dos telegrammas trocados então com o presidente Irigoyen, por quem, na opinião do general Uriburú, esteve sempre dominado o sr. Alvear, que torceu as suas proprias convicções e contrariou aos seus amigos ao recusar-se a intervir na provincia de Buenos Aires e sacrificar assim a chapa Melo-Gallo, por falta de hombridade (sic) "para evitar os desmandos da demagogia personalista".

Diz tambem que não precisa defender a Revolução de setembro, acclamada pela consciencia publica e que as manifestações pejorativas do sr. Alvear são sufficiente causa para justificar a sua deportação.

Protesta, finalmente, contra o seu pretenso proposito de corromper o Exercito, assignalando as mazelas que introduziu o sr. Irigoyen nas forças armadas e aggregando que o governo actual não é legal e sim revolucionario, tendo o mais vivo desejo de voltar, brevemente, á normalidade, como será feito mediante as eleições de 8 de novembro proximo.

AVIAÇÃO TRAGICA

O piloto e o mecanico tiveram morte instantanea

LONDRES, 5 (Havas) — A Secretaria da Aeronautica annuncia que um avião militar britannico caiu em Heliopolis, no Egypto, destroçando-se por completo. O apparelho era tripulado pelo tenente Jones, piloto, e o mecanico Henry, que tiveram morte instantanea no desastre.

ENTRE AS CONSPIRAÇÕES E AS GRÉVES

TERIA SIDO DESCOBERTO, NA HESPANHA, UM MOVIMENTO DE CARACTER MONARCHISTA — AGITAÇÕES EM CORDOBA

MADRID, 5 (Havas) — Correram, á noite, insistentes rumores de que a policia descobrira, a bordo do "Cervera", fundeado no porto de Santander, uma conspiração de caracter monarchista.

Dizia-se mais que o governo central devia publicar, hoje, importante nota a respeito.

Nos meios autorizados, ignora-se a' procedencia ou não dos boatos. A impressão predominante é que, em qualquer hypothese, o movimento não póde revestir-se de maior importancia.

ATTITUDE AMEAÇADORA

MADRID, 5 (Havas) — Telegrammas recebidos de Cordoba informam que os paredistas quizeram forçar o prefeito local a demittir-se. Este tentára fugir de automovel, mas, deante da attitude ameaçadora dos operarios, teve de refugiar-se na gendarmeria. A policia fez fogo, dispersando os manifestantes.

SEM COMMUNICAÇÕES TELEPHONICAS

MADRID, 5 (Havas) — Telegrapham de Oviedo: — "Os operarios do serviço telephonico continuam a sabotar as linhas. Os cabos da rua de Campoamor foram cortados e em muitos sectores os assignantes ficaram privados de communicações telephonicas".

ORYGAM DE GALLY
O UNICO PÓ DE ARROZ DE LUXO QUE AINDA SE VENDE A 6$

Colhido por um auto na rua S. Francisco Xavier

Foi, hontem, colhido pelo auto n. 450, dirigido pelo chauffeur José Gomes de Souza, na rua São Francisco Xavier, o menor Wilson, filho de Joaquim da Cruz, branco, de 11 annos de edade, brasileiro, residente á rua Visconde de Nictheroy n. 214, que soffreu contusões e escoriações generalizadas. O motorista foi preso em flagrante e a victima internada no hospital do Prompto Soccorro, depois de medicada no Posto Central de Assistencia.

Depois de tres semanas de moratoria

Voltaram á normalidade, na Allemanha, as operações bancarias

NOS MEIOS DA WALL STREET

NOVA YORK, 5 — (Havas) — Os meios da Wall Street manifestaram-se satisfeitos com as condições de calma que rodearam a reabertura dos estabelecimentos bancarios na Allemanha. Os circulos financeiros não occultam, entretanto, que resta ainda ao Reich superar numerosas difficuldades para restabelecimento da normalidade economica.

BERLIM, 5 — (Havas) — As operações bancarias voltaram, pela manhã, á normalidade, depois de vinte e dois dias de moratoria.

O facto foi assignalado na Allemanha inteira.

Tudo indica que não foram vãos os appellos á calma e á confiança feitos á população do Reich pelo chefe do governo, sr. Bruening.

Effectivamente, a affluencia aos estabelecimentos bancarios, quer os mais importantes, quer os de menor envergadura, foi absolutamente regular. Em muitos bancos verificou-se, mesmo, no movimento de entradas e saidas de fundos, apreciavel excesso em favor das primeiras.

FALSO MILITAR

Preso um vendedor do chamado "jogo do bicho", que se intitulava tenente do Exercito

Ha dias, foi o 4º delegado auxiliar, informado, de que um tenente do Exercito, bancando o policial, se encontrava empenhado na extinção da campanha contra o communismo.

Immediatamente a autoridade tomou todas as providencias no sentido de esclarecer o caso.

Foram destacados alguns investigadores da secção de Ordem Politica e Social para procederem ás diligencias.

Foi então descoberto pela policia, que, no hotel da Avenida Mem de Sá, residia um cavalheiro, que se dizia 1º tenente do 5º Grupo de Artilharia de Montanha, chamado Mario Moreno Sanches.

Hontem, á noite, foi o falso tenente capturado, na occasião em que entrava no Hotel Mem de Sá, envergando a farda de official do Exercito brasileiro. Levado para a 4ª delegacia auxiliar, declarou o intrujão chamar-se Carlos Santelmo, e ser vendedor do chamado "jogo do bicho".

Deante disso foi o falso militar recolhido ao xadrez, afim de ser processado, como incurso no artigo 389 do Codigo Penal.

BEBEU IODO

A nacional de cor parda, Antonietta Vianna Castro, com 23 annos, hontem, em sua residencia á rua Rodrigo dos Santos n. 33, tentou contra a existencia, ingerindo certa quantidade de iodo.

Soccorrida pela Assistencia a tresloucada ficou em tratamento na residencia.

Violento incendio

Oito predios devorados pelas chammas

ROMA, 5 (Havas) — Communicam de Bolonha que violento incendio devorou, ali, oito predios, causando consideraveis prejuizos. A' ultima hora os bombeiros lutavam ainda para circumscrever a area do sinistro. Não se registrára nenhuma victima.

O 104.º anniversario do Marechal Deodoro

HOMENAGENS DO PRYTANEU MILITAR

Transcorrendo hontem, o 104 anniversario natalicio do marechal Deodoro da Fonseca, patrono do Prytaneu Militar, como nos annos anteriores, foram naquelle Instituto prestadas homenagens á sua memoria.

O nome do inclito e benemerito [illegible] de guerra, foi ali evocado em patriotico boletim, lido perante o corpo docente e os alumnos em formatura militar.

O culto prestado á sua conspicua memoria neste assignalado dia é, sem duvida, dos que mais dignificam um povo.

O Prytaneu Militar, que por feliz inspiração do governo foi installado em 14 de julho de 1918, na casa onde residia o marechal Deodoro, por occasião de ser proclamada a Republica, commemora annualmente tão gloriosa data, demonstrando assim a grande veneração que tributa á sua memoria.

Da galeria de retratos que ali figuram na sala que tem o seu nome, destacava-se o do marechal Deodoro, encimado pela bandeira nacional e ornamentado de flores naturaes.

PROGRAMMAS DE HOJE:

PALACIO
Complemento: 2.00 — 3.40 — 5.20 — 7.00 — 8.40 e 10.20
"Divino Peccado": 2.20 — 4.00 — 5.40 — 7.20 — 9.00 e 10.40.
A Fox Film apresenta:
JANET GAYNOR
CHARLES FARRELL
em
DIVINO PECCADO
FOX MOVIETONE 29

ODEON
Complemento: 2.00 — 3.40 — 5.20 — 7.00 — 8.30 e 10.00
"Tentação do Luxo" — 2.40 — 4.20 — 6.00 — 7.40 — 9.00 e 10.40
Tentação do luxo
uma formidavel producção da METRO, com ADOLPHE MENJOU e ANITA PAGE

GLORIA
Complemento: 2 — 4 — 6 — 8 e 10 horas
"Luzes da Cidade": 2.30 — 4.30 — 6.30 — 8.30 — e 10.30.
Luzes da Cidade
uma collossal producção da UNITED com CHARLIE CHAPLIN
"NUM MERCADO PERSA" um film colorido

CAPITOLIO
HORARIO — 2 — 3.40 — 5.20 — 7 — 8.40 — 10.20
PARAMOUNT JORNAL, 88
WOOPEE
Uma super-producção da United Artists, com EDDIE CANTOR

IMPERIO
HORARIO — 2 — 3.40 — 5.20 — 7 — 8.40 — 10.20
Paramount Jornal n.º 89
QUE CALOR! Desenho Sonóro
PAGINA DE ESCANDALO
Um drama da Paramount, com GEORGE BANCROFT, CLIVE BROOK e KAY FRANCIS

PATHE' PALACE
Fox Film apresenta um drama moderno de enredo palpitante
ESCRAVA DO PASSADO
com DOROTHY MACKAIL — JOEL MC CREA
Complementos — Jornal Fox Movietone Airplane n.º 29
A ARMADA DO REI
PATHE'
Fechado para a installação do CINEMA SONORO

ELDORADO
TEL. 2-4218
NO PALCO:
ás 4 e ás 9 horas
ELIZA COELHO
em canções admiraveis
ALMIRANTE
com o seu famoso
Bando de Tangarás
NA TE'LA: ás 2, 5, 7 e 10 horas
o adoravel film nacional
IRACEMA

PARISIENSE—HOJE
SESSÕES "PARA TODOS"
Preços populares: 2$000
RUDY VALLEE em
AMOROSO ERRANTE
— COM —
MARIE DRESSLER e SALLY BLANE

POPULAR—HOJE
AS MULHERES GOSTAM DOS BRUTOS
MOCIDADE FARRISTA

PRIMOR—HOJE
RAFFLES
MULHER A BORDO

PARIS—HOJE
SEM NOVIDADE NO FRONT

Cine-Theatro Lyrico
Emp. A. SONSCHEIN
Hoje — Colossal programma de Palco e Téla
NO PALCO — A's 4 e 9 horas
ESTRE'A, HOJE:
Os Indios Jothas
A grande sensação do dia!
RUBENS
apresentará um programma completamente novo destacando-se: "DEIXA ESSA MULHER CHORAR" cantado em portuguez
Maria Del Carmen
Estylista regional andaluza
NA TE'LA, das 2 horas em deante:

2ª-feira — Na téla: Gloria Swanson e Charles Roche, em "MME. SANS GENE"

THEATRO PHENIX
O templo da arte realista
HOJE — PALCO e TELA
No palco ás 4, 8,30 e 10,30
PROGRAMMA NOVO NO PALCO
1ª representação da hilariante pochade de genio livre
SEGREDOS DO ORIENTE
PELA COMP. DE GENERO LIVRE
Na téla: ás 2, 5, 7 e 10 horas
Escola da volupia
O film do genero "só para adultos". — Espectaculo improprio para senhoras e prohibido para menores e senhorinhas.
A seguir, no palco:
Mulher em casa . . .
Marido em viagem...

THEATRO S. JOSE'
Empresa Paschoal Segreto
HOJE — 3,40 e 8,45 — HOJE
Novas representações da comedia de Noel Francês:
A NOIVA DO MEU MARIDO
Adaptação de Duarte Ribeiro
NA TELA — O film de
George O' Brien
Prodigiosa reconstituição de um terrivel combate submarino
"SOB OS MARES"
Emocionante drama da FOX
2.ª-FEIRA — Primeiras exhibições, conjunctamente com o Imperio, do luxuoso film da Paramount:
MONTE CARLO
a creação maxima do grande Ernest Lubitsch, com JEANNETE MAC DONALD e JACK BUCHANAN

CINEMA IDEAL
O Presidio
formidavel pellicula da Metro Goldwyn Mayer, com WALLACE BEERY e CHESTER MORRIS
Um Desenho animado e um Jornal

CINEMA IRIS
Hoje - Desde 1 hora - Hoje
A Universal apresenta BETTY COMPSON e MARY DUNCA em
Rival dos maridos
— E —
Garota rebelde
com CONRAD NAGEL

CINEMA LAPA
Hoje matinée ás 2 horas.
"Fidalga da plebe" com CLARA BOW e RICHARD ARLEN
"Colhendo amores" com J. HAROLD MURRAY

Cinema Rio Branco
SENHORITA
producção da Paramount com BEBE DANIELS

CINE ALPHA
A's 7 e 9 horas
TRINDADE MALDITA
Super-film da Metro com o inesquecivel LON CHANEY
Complemento: um interessante JORNAL